Centro Educacional San Carlos de Aragón – R.B.D. 25.439 - 8
Av. San Carlos 0205 - 0260 / F: 22850 94 62 - +56950424333
www.colegiosancarlos.cl – centroeducacionalsancarlos@gmail.com

AGENDA SEMANAL
SEMANA DEL 24 AL 28 DE AGOSTO 2026

Nombre Profesor(a) Jefe	Karina Pavez Guajardo	
Correo Profesor Jefe	karina.pavez@colegiosancarlos.cl	
Nombre Asistente	-	
Horario de Atención de Apoderados.	Viernes 08:15-09:15	
Nombre Inspector(a) del curso	Paulina Muñoz	
Plan Lector Septiembre	**¡Gracias por comer! (¡Itadakimasu!)** **Autora: Esteban Cabezas** **Editorial Planeta Lector**	**Asignatura que Evaluará** **Historia** **Semana del 07 al 11 de septiembre**
LEMA DEL COLEGIO AÑO 2026	**"Formamos con rigor, educamos con excelencia"**	
LEMA DEL CURSO	**"¡Un curso valiente que quiere aprender!**	

Lunes 24 **Horario Entrada: 08:00** **Horario Salida: 15:45**	Jefatura de Curso trabaja los IDPS / Indicadores de Desarrollo Social y Personal.
	Lenguaje: Cuaderno, estuche y texto ministerial.
	Matemática: Traer cuaderno, estuche y **texto ministerial Tomo 2.**
	Historia por música: (CAMBIO REALIZADO SÖLO ESTA SEMANA) Presentación del proyecto "Antiguas Civilizaciones de América", instancia en la que los estudiantes podrán compartir y explicar todo lo aprendido durante este proceso. Para el día de la presentación, considerar lo siguiente: • Cada grupo debe traer su proyecto construido y terminado, de acuerdo con el tema asignado y lo organizado en clases. • Los estudiantes pueden asistir con una caracterización sencilla relacionada con la ocupación que representan. • De manera opcional, pueden preparar recuerdos relacionados con el tema trabajado. En caso de hacerlo, considerar una cantidad de 45 unidades, ya que serán visitados por estudiantes de 2°básico. • Durante la actividad, los estudiantes serán fotografiados y algunos registros de la exposición podrán ser publicados en la página oficial del colegio como se informó vía correo institucional. Agradecemos, como siempre, el apoyo de las familias en la preparación de esta actividad y, especialmente, en motivar a los estudiantes para que puedan presentar con entusiasmo y seguridad el trabajo realizado. **¡Esperamos que sea una hermosa instancia!**
	Tecnología: Cuaderno y estuche.
Martes 25 **Horario Entrada: 08:00** **Horario Salida: 15:45**	Jefatura de Curso trabaja los IDPS / Indicadores de Desarrollo Social y Personal.
	Lenguaje: Cuaderno, estuche y texto ministerial.
	Ed. Física: Estimados estudiantes para la próxima clase deben traer: su bolsa con material de aseo (toalla pequeña, jabón líquido, botella para el agua), **todo marcado**; además se sugiere la colación saludable para el cierre de la clase. Cuaderno con forro transparente. Informamos que comenzó la Unidad de Folclor en Educación Física y Salud. Solicitamos evitar, en lo posible, las inasistencias y retiros durante esta clase, ya que afectan el aprendizaje y los ensayos de los estudiantes. Agradecemos su apoyo y compromiso. **Traer pañuelo.**

	Historia: Evaluación del proyecto. Cuaderno y estuche.
	Orientación: Cuaderno y estuche. Taller de psicología y terapia ocupacional **"¿Cómo manejo mis emociones?"**
Miércoles 26 **Horario Entrada: 08:00** **Horario Salida: 15:45**	Jefatura de Curso trabaja los IDPS / Indicadores de Desarrollo Social y Personal.
	Lenguaje: Cuaderno y estuche. (Contexto B)
	Religión: Cuaderno y estuche completo.
	Matemática: Traer cuaderno, estuche, 2 hojas cuadriculadas, tijera y pegamento en barra.
	Ciencias Naturales: Cuaderno, estuche y texto ministerial.
Jueves 27 **Horario Entrada: 08:00** **Horario Salida: 15:45**	**Lenguaje:** Cuaderno y estuche. (Contexto B)
	Matemática: Traer cuaderno y estuche. Se trabajará con el libro Foco B.
	Ciencias Naturales: Cuaderno, estuche y texto ministerial. Traer hoja de block, regla, lápices de colores y lapiz mina.
	Artes: Cuaderno, estuche, frasco pequeño de témpera negra, pincel, toalla nova (2 hojas), cartón piedra de 25x35 cm, 1 lámina de goma eva (cualquier color)
Viernes 28 **Horario Entrada: 08:00** **Horario Salida: 13:15**	Jefatura de Curso trabaja los IDPS / Indicadores de Desarrollo Social y Personal.
	Inglés: Cuaderno amarillo y estuche completo.
	Educación Física: Estimados estudiantes para la próxima clase deben traer: su bolsa con material de aseo (toalla pequeña, jabón líquido, botella para el agua), **todo marcado**; además se sugiere la colación saludable para el cierre de la clase. Cuaderno con forro transparente. Informamos que comenzó la Unidad de Folclor en Educación Física y Salud. Solicitamos evitar, en lo posible, las inasistencias y retiros durante esta clase, ya que afectan el aprendizaje y los ensayos de los estudiantes. Agradecemos su apoyo y compromiso. **Traer pañuelo.**
	Matemática: Traer cuaderno y estuche.
	Lenguaje: Cuaderno y estuche.
Atención de apoderados	**MARTES 25/09 (16:00 horas)** Javiera Farías Cristóbal Gálvez Luis Maidana
Evaluaciones Pendientes	**MARTES (16:00-17:00)** LENGUAJE | **MIÉRCOLES (16:00-17:00)** | **JUEVES (16:00-17:00)**

Se recuerda revisar criterios de calificación según reglamento de evaluación.	INGLÉS MÚSICA	MATEMÁTICA CIENCIAS	HISTORIA/ARTES TECNOLOGÍA/ED.FÍSICA

TEMAS DE CURSO

Se envió a casa la evaluación correspondiente al poema “Abril florecía”. En esta oportunidad, los estudiantes tendrán la posibilidad de mejorar la calificación obtenida.

Para ello, deberán desarrollar nuevamente las preguntas de reflexión, elaborando respuestas completas y siguiendo correctamente el modelo RICE.

La actividad deberá ser entregada considerando las siguientes indicaciones:

- Realizar el trabajo en una hoja con nombre y apellido.
- Las respuestas deben estar escritas a mano por el estudiante; no se recibirán trabajos impresos.
- Esta actividad es voluntaria.
- El plazo de entrega es el lunes 24 de agosto.
- Quienes no entreguen la actividad en la fecha indicada mantendrán la calificación obtenida originalmente.

Se invita a los estudiantes a aprovechar esta oportunidad para demostrar sus aprendizajes y mejorar su desempeño.

Calendario de evaluaciones mes de Agosto

Lunes	Martes	Miércoles	Jueves	Viernes
03	**04**	**05**	**06**	**07**
10	**11**	**12**	**13**	**14** Control N°2 (Matemática)
17 Prueba DIA Lenguaje	**18** Prueba DIA Socioemocional	**19** Prueba DIA Matemática	**20**	**21** Evaluación oral (Inglés)
24	**25** Evaluación del proyecto. (Historia)	**26**	**27**	**28**
31 Control n°3 (Matemática)				

Temas Generales de Enseñanza Básica

Se recuerda a los apoderados de todos los 1° y 4°Básicos que esta semana sus ***hijos serán vacunados***.Si no quiere que su hijo(a) reciba esta vacuna,debe ir en forma personal al Consultorio que le corresponda a dejar por escrito su solicitud.Los detalles de las vacunas se enviaron al correo institucional de cada curso con copia al profesor jefe.

VER ANEXO CRONOGRAMA DE FIESTAS PATRIAS.

ACTIVIDADES ESPECIALES PARA EL VIERNES 04 DE SEPTIEMBRE

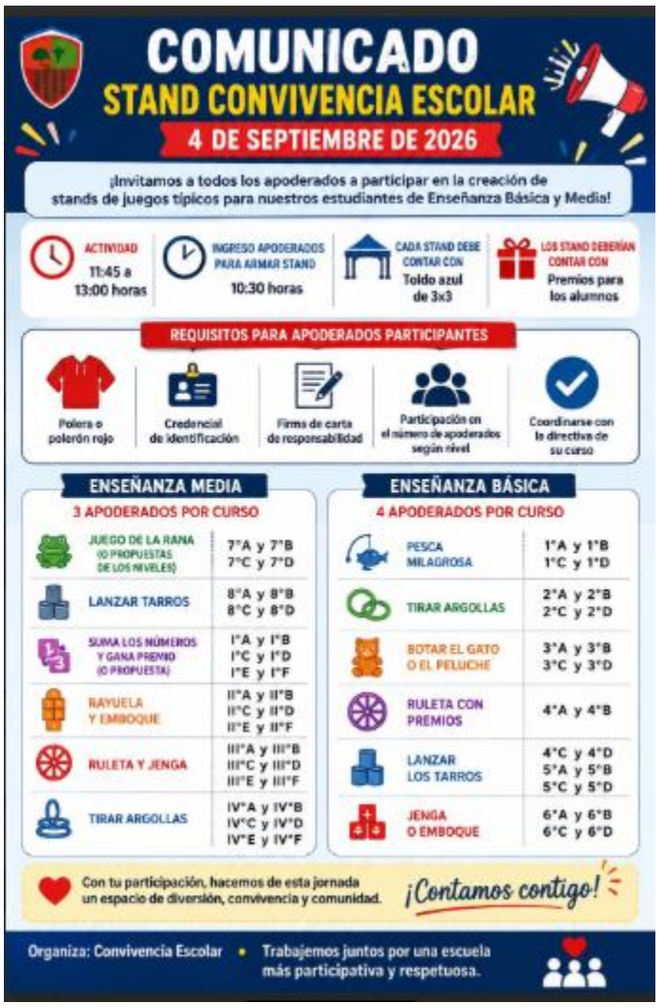

Para este día las clases serán completamente normales en el primer y segundo bloque.Se realizarán evaluaciones,entrega de trabajos,más todo lo que esté planificado por agenda escolar y calendario de evaluaciones.

PRESENTACIÓN PERSONAL

Se recuerda a los apoderados respetar presentación personal de sus pupilos ciñéndose a lo que indica nuestro reglamento institucional (RICE).
-Los polerones negros , no son parte del uniforme.
-Varones con cabelleras largas deben venir con el pelo tomado.No hay opciones,de lo contrario deberán cortarlo.Agradecemos regular desde el hogar.
-Uñas acrílicas,maquillajes y joyas en niñas de 1° a 6°Básico ,tampoco son parte de la presentación personal.Agradecemos regular desde el hogar.

Saluda cordialmente profesora Jefe: Karina Pavez
Puente Alto, Viernes 21 de agosto de 2026