Centro Educacional San Carlos de Aragón – R.B.D. 25.439 - 8
Av. San Carlos 0205 - 0260 / F: 22850 94 62 - +56950424333
www.colegiosancarlos.cl – centroeducacionalsancarlos@gmail.com

CURSO: 4°B

AGENDA SEMANAL
SEMANA DEL 31 DE AGOSTO AL 04 DE SEPTIEMBRE 2026

Nombre Profesor(a) Jefe	Tamara Vásquez Mansilla	
Correo Profesor Jefe	tamara.vasquez@colegiosancarlos.cl	
Horario de Atención de Apoderados.	Viernes desde las 8:30 a 09:30 Hrs	
Nombre Inspector(a) del curso	Paulina Cabrera Muñoz	
Nombre del Libro Plan Lector Agosto	Título: ¡Gracias por comer! (¡Itadakimasu!) Autor: Esteban Cabezas Editorial Planeta Lector	**Asignatura que Evaluará** Historia Septiembre (Del 07 al 11)
LEMA DEL COLEGIO AÑO 2026	**"Formamos con rigor, educamos con excelencia"**	

Lunes 31/08	**15 minutos de Jefatura de Curso. Trabajo con los IDPS / Indicadores de Desarrollo Social y Personal.**
	Matemática: Traer cuaderno, estuche, texto ministerial tomo 1. **Control N°3** Vistas de figuras 3D Simetría Transformaciones isométricas Estudiar de las páginas 69,151,152,153 ,172 y 173 del texto ministerial tomo 2.
	Lenguaje: Cuaderno estuche libro ministerial
	Ciencias Naturales: Traer cuaderno, estuche y hoja de bock con el boceto de su modelo científico de la fuerza.
	Orientación: Traer cuaderno y estuche.
Martes 01	**15 minutos de Jefatura de Curso. Trabajo con los IDPS / Indicadores de Desarrollo Social y Personal.**
	Lenguaje: Control N°2, desarrollo de habilidades lectoras.
	Matemática: Traer cuaderno, estuche y transportador.
	Historia: Traer cuaderno, estuche y texto ministerial.
	Cs Naturales: Traer cuaderno, estuche y texto ministerial.
Miércoles 02	**15 minutos de Jefatura de Curso. Trabajo con los IDPS / Indicadores de Desarrollo Social y Personal.**
	Religión: Cuaderno y estuche completo.
	Ensayo general de la gala folclórica **Ed. Física:** Estimados estudiantes para la próxima clase deben traer: su bolsa con material de aseo (toalla pequeña, jabón líquido, botella para el agua), todo marcado; además se sugiere la colación saludable para el cierre de la clase. Cuaderno con forro transparente. Informamos que comenzó la Unidad de Folclor en Educación Física y Salud. Solicitamos evitar, en lo posible, las inasistencias y retiros durante esta clase, ya que afectan el aprendizaje y los ensayos de los estudiantes. Agradecemos su apoyo y compromiso. **Traer pañuelo**
	Lenguaje: Cuaderno, estuche libro contextos B.
	Música: Traer cuaderno y estuche.
Jueves 03	**Gala Folclórica**
Viernes 04	**15 minutos de Jefatura de Curso. Trabajo con los IDPS / Indicadores de Desarrollo Social y Personal.**
	Artes Visuales: Cuaderno, estuche, plumones de colores. En caso de no haber finalizado el trabajo "Técnica de repujado" traer frasco pequeño de témpera negra, pincel, toalla nova.
	Inglés: Traer cuaderno y estuche.
	Celebración Día de la Chilenidad, se sugiere traer cotillón dieciochero.
Área de Felicitaciones y/o Cumpleaños	**Cumpleaños mes de septiembre** 13/09 Vicente Araneda

Entrevistas Apoderados/Estudiantes	**Viernes 04 de septiembre** 08:30 Josefa Muñoz 08:45 Gabriel Quevedo
Información Importante del Curso	**NUEVO PROCESO DE APOYO LECTOR – PRÁCTICAS DE VELOCIDAD LECTORA** Estimadas familias: Junto con saludar, les informamos que iniciaremos un nuevo proceso de apoyo y fortalecimiento de la lectura, mediante prácticas lectoras diarias enfocadas en mejorar progresivamente la velocidad, fluidez y seguridad al leer. ¿Cómo trabajaremos? Cada estudiante llevará una lectura para practicar en el hogar La actividad deberá realizarse diariamente, procurando disponer de un momento tranquilo y adecuado para leer. Al finalizar cada práctica, deberán completar la tabla de registro, anotando la información correspondiente a cada día. Este registro permitirá observar los avances y acompañar de mejor manera el proceso lector de cada estudiante. Es muy importante practicar todos los días, ya que la constancia ayudará a fortalecer la fluidez, comprensión y confianza frente a la lectura. Agradecemos desde ya el compromiso y apoyo de las familias, ya que el acompañamiento desde el hogar es fundamental para avanzar juntos en este proceso. ¡Cada día que leemos, damos un paso más para convertirnos en mejores lectores! 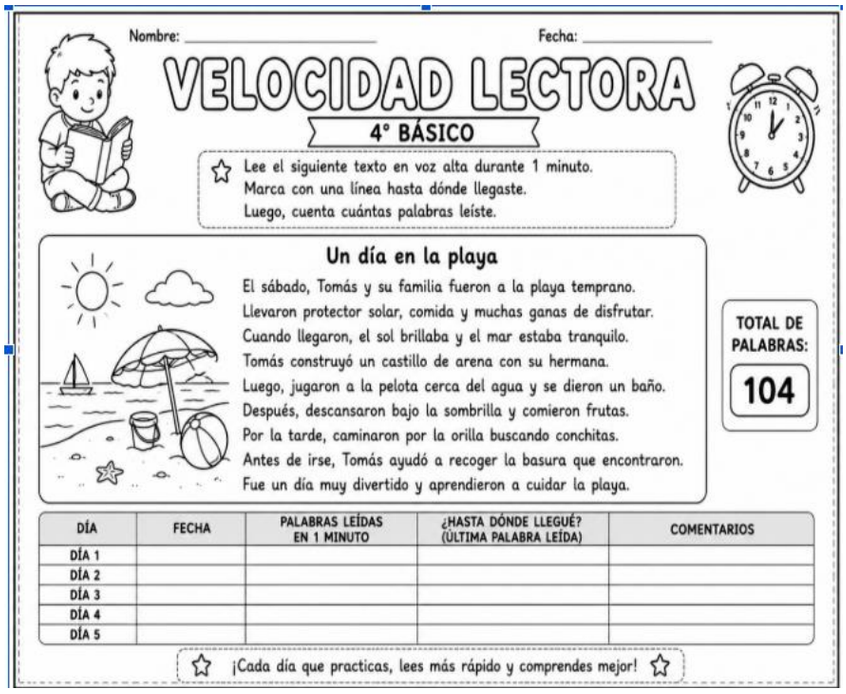 Nombre: _____ Fecha: _____ VELOCIDAD LECTORA 4° BÁSICO Lee el siguiente texto en voz alta durante 1 minuto. Marca con una línea hasta dónde llegaste. Luego, cuenta cuántas palabras leíste. Un día en la playa El sábado, Tomás y su familia fueron a la playa temprano. Llevaron protector solar, comida y muchas ganas de disfrutar. Cuando llegaron, el sol brillaba y el mar estaba tranquilo. Tomás construyó un castillo de arena con su hermana. Luego, jugaron a la pelota cerca del agua y se dieron un baño. Después, descansaron bajo la sombrilla y comieron frutas. Por la tarde, caminaron por la orilla buscando conchitas. Antes de irse, Tomás ayudó a recoger la basura que encontraron. Fue un día muy divertido y aprendieron a cuidar la playa. TOTAL DE PALABRAS: 104 DÍA / FECHA / PALABRAS LEÍDAS EN 1 MINUTO / ¿HASTA DÓNDE LLEGUÉ? (ÚLTIMA PALABRA LEÍDA) / COMENTARIOS DÍA 1 DÍA 2 DÍA 3 DÍA 4 DÍA 5 ¡Cada día que practicas, lees más rápido y comprendes mejor! **<u>Calendario de evaluaciones mes de septiembre</u>**

Lunes	Martes	Miércoles	Jueves	Viernes
31 Matemática Control N°3	**01 Lenguaje Control N° 2 Acumulativo**	**02**	**03**	**04**
07 Evaluación folclórica pendiente Evaluación modelo de fuerza	**08 Historia: Evaluación del plan lector. "Gracias por comer"**	**09 Evaluación patrones rítmicos.**	**10 Control N° 4 Ángulos**	**11**
14	**15**	**16**	**17**	**18**
21	**22**	**23**	**24**	**25**
28	**29**	**30**	-	-

<table>
<tr>
<td></td>
<td>

</td>
</tr>
<tr>
<td>Aspectos generales</td>
<td>
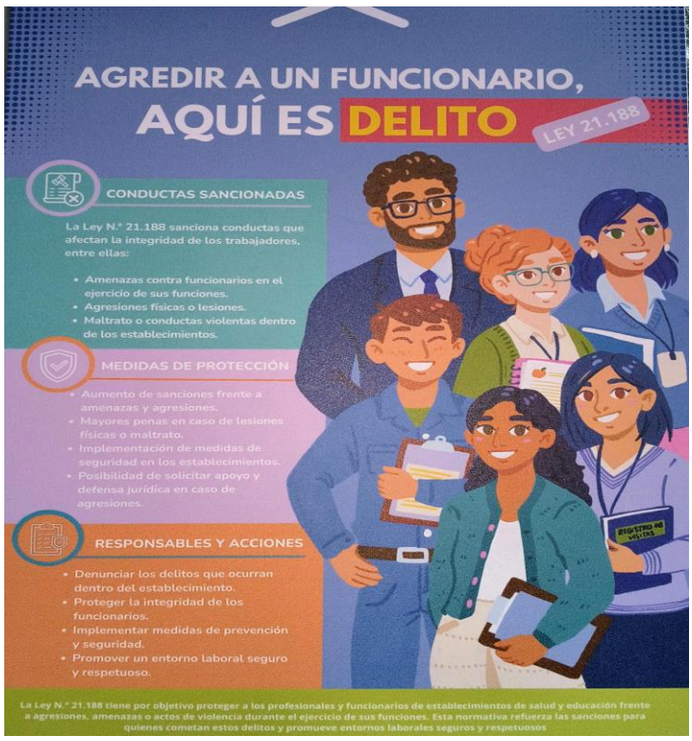

</td>
</tr>
</table>

HORARIOS DE RETIRO
SEGUNDO SEMESTRE 2026
COLEGIO SAN CARLOS PUENTE ALTO
Los horarios de retiros de estudiantes serán:
10:00 a 11:25 horas
12:00 a 13:00 horas
14:20 a 15:30 horas
NO SE HARÁN RETIROS EN HORAS DE RECREOS, EXCEPTO:
Accidente escolar
Enfermedad justificada
Horas médicas con certificado u hora tomada
Los materiales olvidados en casa SOLO se recepcionarán en portería debidamente marcados con nombre/apellido y curso entre las 08:00 y las 09:00 hrs. de la mañana.

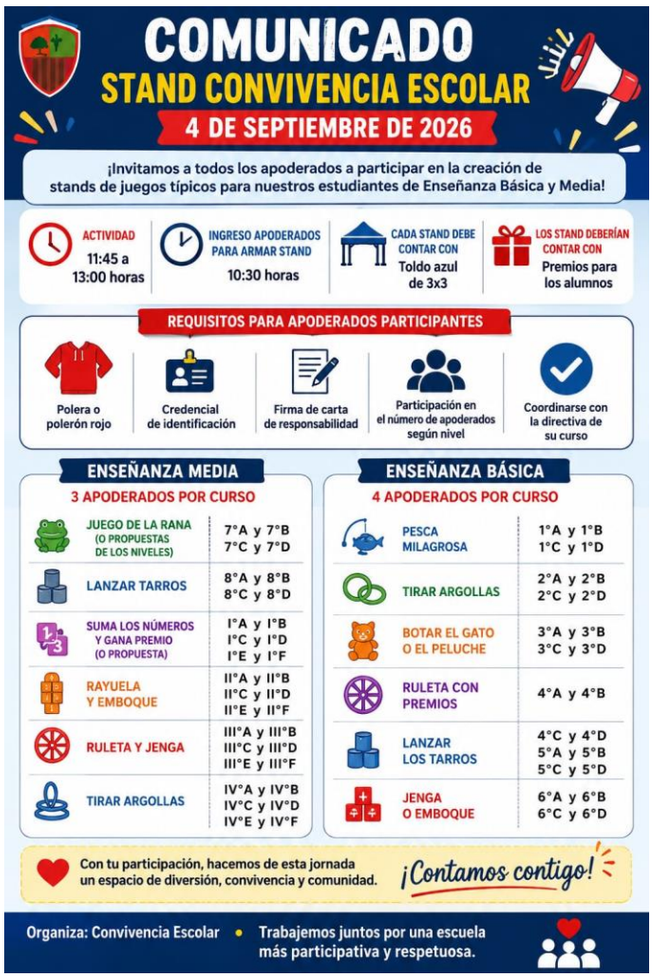
COMUNICADO
STAND CONVIVENCIA ESCOLAR
4 DE SEPTIEMBRE DE 2026
¡Invitamos a todos los apoderados a participar en la creación de stands de juegos típicos para nuestros estudiantes de Enseñanza Básica y Media!
ACTIVIDAD 11:45 a 13:00 horas
INGRESO APODERADOS PARA ARMAR STAND 10:30 horas
CADA STAND DEBE CONTAR CON Toldo azul de 3x3
LOS STAND DEBERÍAN CONTAR CON Premios para los alumnos
REQUISITOS PARA APODERADOS PARTICIPANTES
Polera o polerón rojo
Credencial de identificación
Firma de carta de responsabilidad
Participación en el número de apoderados según nivel
Coordinarse con la directiva de su curso
ENSEÑANZA MEDIA
3 APODERADOS POR CURSO
JUEGO DE LA RANA (O PROPUESTAS DE LOS NIVELES) 7°A y 7°B 7°C y 7°D
LANZAR TARROS 8°A y 8°B 8°C y 8°D
SUMA LOS NÚMEROS Y GANA PREMIO (O PROPUESTA) I°A y I°B I°C y I°D I°E y I°F
RAYUELA Y EMBOQUE II°A y II°B II°C y II°D II°E y II°F
RULETA Y JENGA III°A y III°B III°C y III°D III°E y III°F
TIRAR ARGOLLAS IV°A y IV°B IV°C y IV°D IV°E y IV°F
ENSEÑANZA BÁSICA
4 APODERADOS POR CURSO
PESCA MILAGROSA 1°A y 1°B 1°C y 1°D
TIRAR ARGOLLAS 2°A y 2°B 2°C y 2°D
BOTAR EL GATO O EL PELUCHE 3°A y 3°B 3°C y 3°D
RULETA CON PREMIOS 4°A y 4°B
LANZAR LOS TARROS 4°C y 4°D 5°A y 5°B 5°C y 5°D
JENGA O EMBOQUE 6°A y 6°B 6°C y 6°D
Con tu participación, hacemos de esta jornada un espacio de diversión, convivencia y comunidad.
¡Contamos contigo!
Organiza: Convivencia Escolar • Trabajemos juntos por una escuela más participativa y respetuosa.

	PRESENTACIÓN PERSONAL Se recuerda a los apoderados respetar presentación personal de sus pupilos ciñéndose a lo que indica nuestro reglamento institucional (RICE). -Los polerones negros, no son parte del uniforme. -Varones con cabelleras largas deben venir con el pelo tomado. No hay opciones, de lo contrario deberán cortarlo. Agradecemos regular desde el hogar. -Uñas acrílicas, maquillajes y joyas en niñas de 1° a 6°Básico, tampoco son parte de la presentación personal. Agradecemos regular desde el hogar.
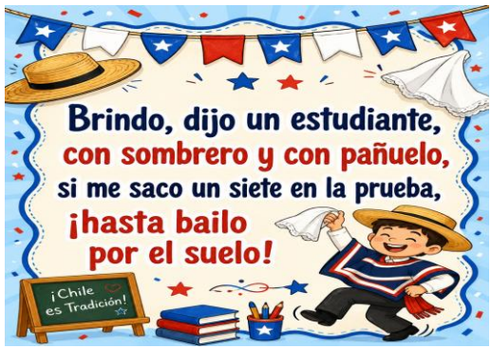	

Saluda cordialmente Profesor(a) jefe Tamara Vásquez
Puente Alto, viernes 28 de agosto de 2026