

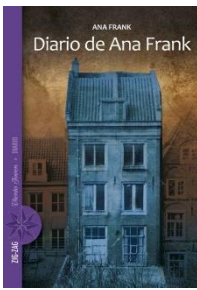







AGENDA SEMANAL
 SEMANA DEL 8 AL 12 JUNIO 2026



Nombre Profesor(a) Jefe	Karen Aguilar Espina.	
Correo Profesor Jefe	karen.aguilar@colegiosancarlos.cl	
Horario de Atención de Apoderados.	Miércoles 8:30 hrs.	
Nombre Inspector(a) del curso	Eduardo Neira. Correo: eduardo.neira@colegiosancarlos.cl	
Nombre del Libro Plan Lector agosto.	Libro: Diario de Ana Frank Autor: Ana Frank Editorial: zig – zag. 	Asignatura que Evaluará Lenguaje. Agosto (Del 03 al 07)
LEMA DEL COLEGIO AÑO 2026	“Formamos con rigor, educamos con excelencia”	

Lunes 08 	Matemática 1: Cuaderno de la asignatura y estuche completo.
	Historia: Prueba corporativa: Lenguaje.
	Lenguaje 1: Cuaderno de la asignatura y estuche completo. Trabajo guía de trabajo tareas lectoras. Traer carpetas pendientes.
	Cs. Naturales: Traer cuaderno, lápiz y destacador. Trabajo en texto foco científico.
Martes 09 	Tecnología: cuaderno y estuche.
	Lenguaje 2: Cuaderno de caligrafía y estuche completo.
	Artes: Cuaderno, estuche, hoja de block, plumones, esponja de cocina (se usará 1 cada dos estudiantes ya que se cortará a la mitad), temperas y un pincel. Finalizamos trabajo evaluado.
	Religión: Cuaderno y estuche completo (tijera y stick fix).
Miércoles 10 	Lenguaje 3: Cuaderno de la asignatura y estuche completo.
	Inglés: Prueba corporativa: Ciencias naturales.
	Matemática 2: Cuaderno de la asignatura y estuche completo.
	Cs. Naturales: Traer cuaderno, lápiz y destacador. Trabajo en texto foco científico.
Jueves 11 	Taller exp. Escrita: Cuaderno, lápiz mina, destacador.
	Lenguaje 4: Cuaderno de la asignatura y estuche completo. Trabajo textos Contextos.
	Matemática 3: Cuaderno de la asignatura y estuche completo (CLASE FOCO)
	Ed. Física y salud: Estimados estudiantes para la próxima clase deben traer: su bolsa con material de aseo (toalla pequeña, jabón líquido, botella para el agua), todo marcado ; además se sugiere la colación saludable para el cierre de la clase. Cuaderno con forro transparente. Se sugiere el uso de jockey y bloqueador. <i>Evaluaciones pendientes unidad de Básquetbol.</i>
Viernes 12 	Matemática 4: EVALUACIÓN ACUMULATIVA N°2 FOCO C
	Inglés: Cuaderno y estuche. Texto ministerial.
	Historia: Prueba corporativa: Matemática.
	Orientación: cuaderno y estuche.
Area de Felicitaciones y/o Cumpleaños	Cumpleaños JUNIO.  Renato Llanquileo: 11 de junio. Emilia Soto: 24 de junio.
Entrevistas Apoderados/Estudiantes	Miércoles 10 de junio. Confirmar vía correo. institucional. Augusto González: 8:30 hrs. Emilia Soto: 8:50 hrs.

HORARIO DE EVALUACIONES PENDIENTES: 16:00 HRS. A 17:00 HRS. EN SALA 3C o 3D.		
Lenguaje:	Lunes 8 de junio 16:00 hrs. Sala 3° A	Magdalena Cerda (no termina evaluación), Cristóbal Opazo, Aisha Arias.
Matemática:	Miércoles	
Ciencias:	Miércoles 10 de junio 16:00 hrs. Plan lector Batichino	Piero Araya, Aisha Arias.
Historia:	Jueves	
Inglés	prueba plan lector "yesterday, today and tomorrow", martes 9 16:00 hrs:	Cristóbal Opazo, Aisha Arias.
música	Martes	
Tecnología:	Jueves 12 de junio 16:00 hrs. En sala de computación. Evaluación n° 2	Maite Caballero, Cristóbal Opazo, Aisha Arias.

Información Importante del Curso	<ul style="list-style-type: none"> ➤ Recordar el uso de su agenda escolar de manera permanente. ➤ Traer 2 fotos tamaño carnet. ➤ Cautelar la puntualidad en la hora de ingreso a clases. <p>Recordar:</p> <ul style="list-style-type: none"> • No olvidar la importancia de llegar con puntualidad al colegio. • Los 15 minutos iniciales no son una posibilidad para llegar atrasado como si no se realizará absolutamente nada en ese periodo, ya que se realizan actividades pedagógicas junto a la profesora jefe.
---	--

Temas Generales de Enseñanza Básica	
	<p>Varicela</p> <p>Estimados padres y apoderados el área de Epidemiología del CES Dr. Alejandro del Río, nos pide informar a la comunidad educativa a través de una infografía medidas preventivas con respecto a la varicela, con el objetivo de disminuir el riesgo de transmisión dentro de la comunidad educativa. Agradecemos que lean el documento adjunto a la agenda semanal.</p> <p>Hoja de Respuestas Pruebas Corporativas</p> <p>Adjuntamos hoja de respuestas y recomendaciones para las pruebas Corporativas. El objetivo de esto, es que los padres ensayen con sus hijos el llenado correcto de los círculos y evitar así que las respuestas se lean como incorrectas por el lector por no respetar las instrucciones de llenado. Ver documento adjunto.</p> <p>VIERNES 05 DE JUNIO / DÍA MUNDIAL DEL MEDIO AMBIENTE:</p> <p>El Día Mundial de la Tierra 2026, con el lema “Nuestro Poder. Nuestro Planeta”, hace un llamado a las comunidades de todo el mundo para que actúen en favor del aire limpio, el agua potable, la energía limpia, la protección de los recursos naturales y la estabilidad climática.</p>

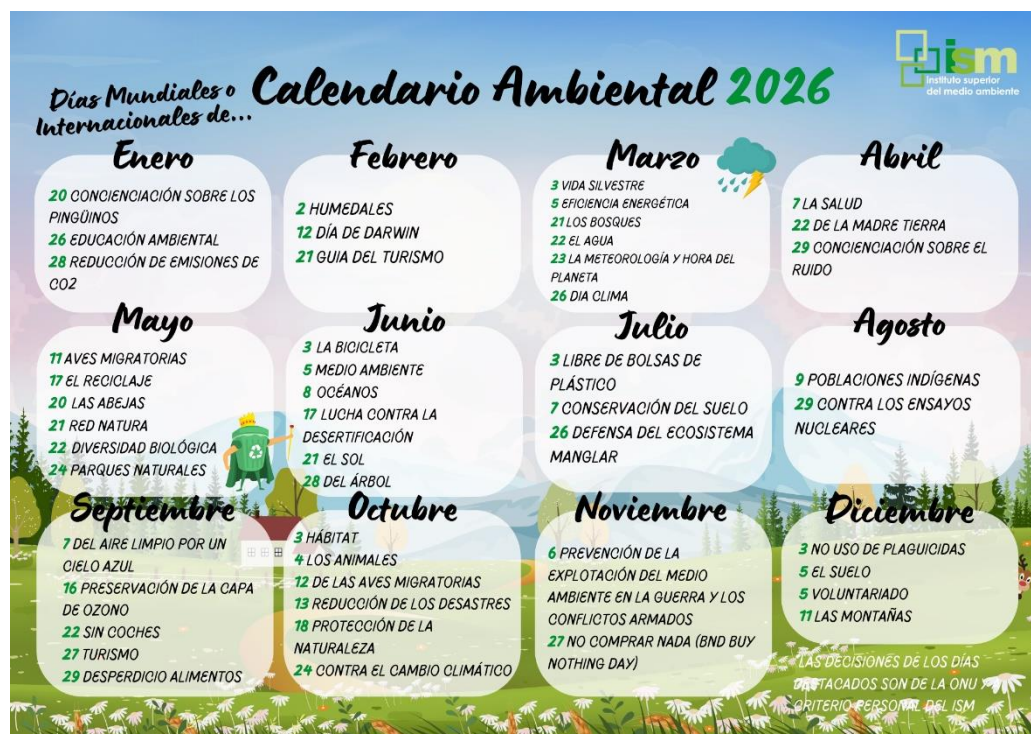

Fechas Pruebas Corporativas/ Recordatorio.

- Lunes: 08 de junio - Lenguaje
- miércoles: 10 de junio - Ciencias
- Viernes: 12 de junio - Matemática
- Lunes: 15 de junio - Historia

Se pide a los padres y/o apoderados no hacer faltar a clases sin motivos de peso o retirar de manera anticipada a sus hijos de clases para no interrumpir el proceso de aprendizaje y/o evaluaciones de término de semestre.

Se recuerda también que el porcentaje mínimo de promoción por asistencia es de un 85%, siendo ya un porcentaje de inasistencia grave, según instrucciones del MINEDUC.

Reunión de apoderados

- Martes 09 de Junio 5° y 6° Básicos.
- Miércoles 10 de junio 3° y 4° Básicos
- Jueves 11 de junio 1° y 2° Básicos

Todas las reuniones se realizan a partir de las 19:00 hrs.

Se pide no traer niños a las reuniones, por seguridad de éstos y para poder tratar diversos temas que son propios de personas adultas y con criterio formado.

Último día de clases del primer semestre, jueves 18 de junio.

-1° y 2° bloque clases normales. En estos horarios se podrán tomar pruebas, se entregarán trabajos, entre otras evaluaciones según la necesidad de cada nivel y curso.

-3° Bloque convivencia del curso. Coordinar con su profesor(a) jefe.
Todos los estudiantes se presentan con el buzo del colegio.

A continuación, se detalla la programación de la jornada del jueves 18 de junio:

08:00 a 08:15 hrs. Encuentro de inicio de jornada con el profesor jefe.

08:15 a 11:30 hrs. Desarrollo normal de clases según horario de asignaturas.

11:30 horas: Ingreso de apoderados por curso para preparar la celebración (pueden ser hasta 4 apoderados por curso, coordinar con profesor(a) jefe e Inspectoría Gral.)

a) 11:45 a 13:00 hrs. Actividad de cierre y celebración por curso. Cada curso podrá organizar una instancia de convivencia, con la posibilidad de incorporar a padres y apoderados. (1° a 2° Básico).

b) 13:00 hrs. Se retiran los estudiantes de clase (1° a 2° Básico).

c) 11:45 a 13:15 hrs. Actividad de cierre y celebración por curso. Cada curso podrá organizar una instancia de convivencia, con la posibilidad de incorporar a padres y apoderados. (3° a 6° Básico).

d) 13:15 hrs. Se retiran los estudiantes de clase (3° a 6° Básico).



Saluda cordialmente Profesor(a) Jefe.
Karen Aguilar Espina.

Puente Alto, viernes 5 de junio de 2026