







**AGENDA SEMANAL**  
**SEMANA DEL 24 al 28 de MARZO 2025**

Nombre Profesor(a) Jefe	Javiera Arriagada Sánchez	
Correo Profesor Jefe	<a href="mailto:Javiera.arriagada@colegiosancarlos.cl">Javiera.arriagada@colegiosancarlos.cl</a>	
Horario de Atención de Apoderados.	Jueves de 09:45 a 10:30 hrs.	
Nombre Inspector(a) del curso	Eduardo Neira	
Nombre del Libro Plan Lector Marzo	<p>"Martin Piquin y los buscapleitos de la escuela".          Autor: Esteban Cabezas          Editorial: Planeta lector.</p> 	<p><b>Asignatura que Evaluará</b></p> <p><b>Educación Física</b>          Evaluación: Semana del 31/03 al 04/10</p>
LEMA DEL CURSO 2025	Será escogido durante la semana	

- Horario del Curso (*el horario, podría sufrir modificaciones en el mes de marzo por ser un período de ajustes*)

HORA		BLOQUE	LUNES	MARTES	MIÉRCOLES	JUEVES	VIERNES
1º	08:00 08:45	1	ORIENTACIÓN	LENGUAJE	RELIGIÓN	LENGUAJE	MATEMÁTICA
2º	08:45 09:30		ORIENTACIÓN	MÚSICA	RELIGIÓN	LENGUAJE	MATEMÁTICA
Recreo	09:30 09:45	-					
3º	09:45 10:30	2	LENGUAJE	MATEMÁTICA	LENGUAJE	T.F.CIUDADANA	TECNOLOGÍA
4º	10:30 11:15		INGLÉS	MATEMÁTICA	LENGUAJE	T.F.CIUDADANA	TECNOLOGÍA
Recreo	11:15 11:30	-					
5º	11:30 12:15	3	MÚSICA	INGLÉS	T.A.FÍSICO	ED.FÍSICA Y SALUD	CIENCIAS NATURALES
6º	12:15 13:00		MÚSICA	INGLES	T.A.FÍSICO	ED.FÍSICA Y SALUD	CIENCIAS NATURALES
Almuerzo	13:00 a 14:00	-					
7º	14:00 14:45	4	CIENCIAS NATURALES	HISTORIA	MATEMÁTICA	HISTORIA	
8º	14:45 15:30		CIENCIAS NATURALES	HISTORIA	MATEMÁTICA	HISTORIA	
<b>SALIDA</b>							

<p><b>Lunes 24</b></p> 	<p><b>Orientación:</b> Cuaderno y estuche completo.</p> <p><b>Lenguaje:</b> cuaderno de la asignatura, estuche completo. Los estudiantes que aún tienen pendiente la entrega de la carpeta roja deben enviarla</p> <p><b>Inglés:</b> Cuaderno amarillo y estuche completo.</p> <p><b>Música:</b> <b>Material obligatorio:</b> Los estudiantes deben traer su cuaderno de música a todas las clases de la semana.  <b>Simulacro de evaluación:</b> Se realizará un simulacro de evaluación correspondiente a la unidad de himnos, por lo que es importante que los estudiantes asistan preparados.</p> <p><b>Ciencias Naturales:</b> cuaderno de asignatura y estuche completo.</p>
<p><b>Martes 25</b></p> 	<p><b>Lenguaje:</b> cuaderno de la asignatura, estuche completo. Los estudiantes que aún tienen pendiente la entrega de la carpeta roja deben enviarla</p> <p><b>Música:</b></p> <p><b>Matemática:</b> Cuaderno de asignatura y estuche completo.          Se les recuerda traer lápiz grafito y goma, es parte del estuche completo</p> <p><b>Inglés:</b> Cuaderno amarillo y estuche completo.</p> <p><b>Historia:</b> Traer cuaderno de asignatura y estuche completo.          Información para los apoderados: Estamos trabajando en clase con fichas de las zonas naturales, por favor revisar que sus pupilos las vayan pegando en cuaderno y las lleven timbradas y revisadas por la profesora, pues estas serán el material de estudio para la primera evaluación con nota.</p>
<p><b>Miércoles 26</b></p> 	<p><b>Religión:</b> <b>PRUEBA DIA SOCIOEMOCIONAL</b> – Cuaderno y estuche completo</p> <p><b>Lenguaje:</b> <b>PRUEBA DIA LENGUAJE Y COMUNICACIÓN</b></p> <p><b>T.A. Físico:</b> Se solicita cuaderno de Ed. Física (se ocupará al reverso para el taller). Materiales de aseo personal, se utilizan al finalizar la clase. Botella con agua, jabón, toalla, polera de cambio y protector solar.</p> <p><b>Matemática:</b> Cuaderno de asignatura y estuche completo.          Se les recuerda traer lápiz grafito y goma, es parte del estuche completo  <b>Para esta clase es importante que aprendas las tablas de multiplicar del 5 y el 6</b></p>
<p><b>Jueves 27</b></p> 	<p><b>Lenguaje:</b> cuaderno de la asignatura, estuche completo y cuaderno college (caligrafía).</p> <p><b>T. F. Ciudadana:</b> cuaderno de asignatura, estuche completo, imágenes relacionadas con el reciclaje y cuidado del medio ambiente e información impresa o escrita actual sobre "Campañas de reciclaje para ayudar a la limpieza del colegio". Plumones de colores y una hoja de block.</p> <p><b>Ed. Física:</b> Estimados estudiantes para la próxima clase deben traer: su bolsa con material de aseo (toalla pequeña, jabón líquido, botella para el agua), todo marcado; además se sugiere la colación saludable para el cierre de la clase. Cuaderno con forro transparente. <b>Traer libro plan lector "Martin Piquin y los buscapleitos de la escuela". Recordamos que el material de aseo es evaluado de manera acumulativa clase a clase, con nota al término del semestre. Se solicita tener todos los materiales marcados.</b></p> <p><b>Historia:</b> Traer cuaderno de asignatura y estuche completo.          Información para los apoderados: Estamos trabajando en clase con fichas de las zonas naturales, por favor revisar que sus pupilos las vayan pegando en cuaderno y las lleven timbradas y revisadas por la profesora, pues estas serán el</p>

material de estudio para la primera evaluación con nota.

Viernes 28



**Matemáticas:** PRUEBA DIA MATEMÁTICAS

**Tecnología:** - Caja de cereal, pegamento, Hojas blancas, lápiz mina y lápices de colores

**Ciencias Naturales:** cuaderno de asignatura y estuche completo.

Área de Felicitaciones y/o Cumpleaños



Felicidades por su excelente comportamiento y participación en clases. Han demostrado un gran compromiso y responsabilidad. Sigán así, con esa actitud positiva y esas ganas de aprender. Mantener esta dedicación les permitirá seguir alcanzando sus objetivos. ¡Estoy seguro de que seguirán logrando grandes cosas!

Entrevistas Apoderados

**SE SUSPENDEN ENTREVISTAS ESTA SEMANA**

Evaluaciones Pendientes



LENGUAJE	MATEMÁTICAS	HISTORIA	CIENCIAS
Martes 15:45 a 16:45 hrs.	Miércoles 15:45 a 16:45 hrs	Miércoles 15:45 a 16:45 hrs.	Miércoles 15:45 a 16:45 hrs.
--	--	--	--

- Las evaluaciones serán tomadas en el salón del local anexo.

Información Importante del Curso



Profesor / a	Asignatura	Correo electrónico
María José González	Lenguaje y comunicación	<a href="mailto:mariajose.gonzalez@colegiosancarlos.cl">mariajose.gonzalez@colegiosancarlos.cl</a>
Tatiana Álvarez	Historia	<a href="mailto:tatiana.alvarez@colegiosancarlos.cl">tatiana.alvarez@colegiosancarlos.cl</a>
Tamara Sanhueza	Inglés	<a href="mailto:tamara.sanhueza@colegiosancarlos.cl">tamara.sanhueza@colegiosancarlos.cl</a>
Francis Escalona	Religión	<a href="mailto:francis.escalona@colegiosancarlos.cl">francis.escalona@colegiosancarlos.cl</a>
Myriam Bravo	Ciencias Naturales	<a href="mailto:myriam.bravo@colegiosancarlos.cl">myriam.bravo@colegiosancarlos.cl</a>
Freddy Soza	Ed. Física / Taller de A. físico	<a href="mailto:freddy.soza@colegiosancarlos.cl">freddy.soza@colegiosancarlos.cl</a>
Patricia Valdebenito	Tecnología	<a href="mailto:patricia.valdebenito@colegiosancarlos.cl">patricia.valdebenito@colegiosancarlos.cl</a>
Juan Vara	Música	<a href="mailto:juan.vara@colegiosancarlos.cl">juan.vara@colegiosancarlos.cl</a>
Paola Garrido	Taller de formación ciudadana	<a href="mailto:paola.garrido@colegiosancarlos.cl">paola.garrido@colegiosancarlos.cl</a>

Temas Generales de Enseñanza Básica



### Reuniones de apoderados

Lunes 24 de marzo 1° y 2° Básicos.

Martes 25 de marzo 3° y 4° Básicos.

**Martes 01 de abril 5°A**

De 19:00 a 20:00 hrs.

**Entrega de Textos Escolares MINEDUC:** llegaron dentro de la semana, por lo que a fines de mes aproximadamente se estarán entregando a cada niño los libros que le correspondan por nivel. Los textos ministeriales son del estudiante por lo que si se llegase a ir del colegio durante el periodo escolar se los debe llevar, no es así con los textos corporativos que los debe devolver en secretaría de Ens. Básica.

**Conducto regular:** para canalizar dudas, consultas o reclamos, favor respetar el conducto regular. 1° Dirigirse al profesor jefe o de asignatura involucrada. 2° De no obtener respuesta o solución en esa instancia podrá solicitar entrevista con U.T.P. (para situaciones académicas) o con Inspectoría General (para situaciones de matrícula, pago de arancel, conductuales o disciplinarias). Para entrevistas con U.T.P. favor solicitar previamente hora con la secretaria. 3° Las entrevistas con Dirección sólo proceden cuando no se ha obtenido respuesta o solución en las otras instancias mencionadas arriba. 4° Derivaciones a seguimiento con orientadora, psicóloga o terapeuta ocupacional se hacen a través del profesor jefe. Se aclara que nuestros especialistas no realizan terapias sino que solo contención, acompañamiento y articulación con especialistas externos, en caso de encontrarse el/la estudiante en tratamiento.

### Cambio de Hora

El próximo ajuste horario se realizará la noche del **sábado 5 de abril de 2025**. Al llegar a las **23:59 horas**, los relojes deberán **atrasarse una hora**, es decir, volverán a marcar **las 23:00 horas**.

Este ajuste marca el inicio del **horario de invierno** y permanecerá vigente hasta el próximo cambio, generalmente programado para septiembre.

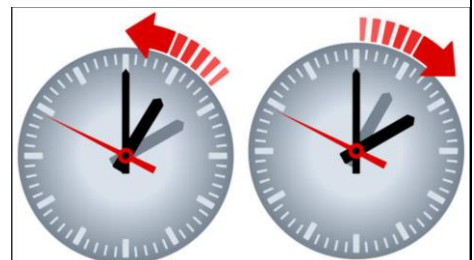

ESTÚDIA, PREPARATE, NO IMPORTA  
QUE TAN DIFÍCILES SE PONGAN  
LAS COSAS, INTENTALO HASTA QUE  
DIGAS LO LOGRÉ.



Saluda cordialmente Profesor(a) Jefe  
Javiera Arriagada Sánchez  
Puente Alto, viernes 21 de marzo de 2025