

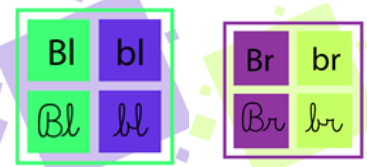

AGENDA SEMANAL
SEMANA DEL 04 al 08 de NOVIEMBRE 2024



Nombre Profesora Jefe	Nancy Moll Oñate	
Correo Profesor Jefe	nancy.moll@colegiosancarlos.cl	
Nombre asistente de la educación	Anaís Gómez	
Horario de Atención de Apoderados	Martes de 11:30 a 12:15	
Nombre Inspectora del curso	Alejandra Jara	
Nombre del Libro Plan Lector 2ºSemestre	“Dos sorpresas para Humberto”. Autor: Paula Vásquez Editorial: Zig - Zag Lectorcitos	Asignatura que Evaluará MÚSICA Noviembre Jueves 07 de noviembre
LEMA DEL CURSO 2024	“Si te cansas, aprende a descansar, no a renunciar”.	

<p>Lunes 04</p> <p>LUNES</p> <ul style="list-style-type: none"> • UN JUGO NATURAL. • YOGUR NATURAL CON FRUTAS FRESCAS (FRESAS, PLÁTANO, MANZANA) Y GRANOLA. • ½ UNIDAD DE SÁNDWICH SALADO O DULCE (PALTA, QUESO, MANJAR, MERMELEDA, ETC). 	<p>Lenguaje: Cuaderno de la asignatura, estuche completo y cuaderno Caligrafix.</p> <p>Matemática: Cuaderno de la asignatura y textos de la asignatura.</p> <p>Educación Física: Estimados estudiantes para la próxima clase deben traer: su bolsa con material de aseo (toalla pequeña, jabón líquido, botella para el agua), todo marcado; además se sugiere la colación saludable para el cierre de la clase. Cuaderno con forro transparente. Recordamos que el material de aseo es evaluado de manera acumulativa clase a clase, con nota al término del semestre. Se solicita reforzar el atarse los cordones de los zapatos y/o zapatillas.</p>
<p>Martes 05</p> <p>MARTES</p> <ul style="list-style-type: none"> • UN YOGURT LIGHT. • 1 JALEA LIGHT O JUGO SIN AZÚCAR. • 1/2 UNIDAD SÁNDWICH A ELECCIÓN. • UN PAQUETE DE GALLETAS SIN AZÚCAR. 	<p>Tecnología: Para esta clase es necesario el cuaderno de la asignatura. Trabajaremos en sala de computación.</p> <p>Educación Física: Estimados estudiantes para la próxima clase deben traer: su bolsa con material de aseo (toalla pequeña, jabón líquido, botella para el agua), todo marcado; además se sugiere la colación saludable para el cierre de la clase. Cuaderno con forro transparente. Recordamos que el material de aseo es evaluado de manera acumulativa clase a clase, con nota al término del semestre. Se solicita reforzar el atarse los cordones de los zapatos y/o zapatillas.</p> <p>Lenguaje: En esta clase es necesario el cuaderno de la asignatura y el libro Caligrafix.</p> <p>Inglés: Realizaremos un trabajo práctico con nota al libro: 2 círculos de cartulina de color(tamaño un de plato de pan), dividido en 8 partes iguales: un círculo completo y un círculo con una de las 8 partes recortadas, así:</p> <p>1 chinche mariposa, lápices de colores, tijeras, pegamento en barra y elementos para decorar (ni glitter ni escarcha). Traer recortes en blanco y negro de los siguientes alimentos: torta,yogur,pollo,naranja,pizza,manzana, plátanos y leche (tamaño pequeño, para que caiga en el espacio de cada división),no más que eso. Crearemos una 'Food Wheel'.</p>
<p>Miércoles 06</p> <p>MIÉRCOLES</p> <ul style="list-style-type: none"> • UN JUGO DE FRUTA SIN AZÚCAR. • PAN ALIADO IDEALMENTE INTEGRAL. • 1 FRUTA DE LA ESTACIÓN. • MINI ENSALADAS COMO: PALTA CON TOMATE O LECHUGA , ETC. 	<p>Lenguaje: Para esta clase es necesario tener el cuaderno de la asignatura y estuche completo. Se trabajará con el libro Caligrafix.</p> <p>Matemática: Para esta clase es necesario el cuaderno de la asignatura y libros ministeriales.</p> <p>Religión: Cuaderno y estuche completo. *Hoja de block chico.</p>
<p>Jueves 07</p> <p>JUEVES</p> <ul style="list-style-type: none"> • SÁNDWICH DE JAMÓN DE PAVO CON LECHUGA. • TROZOS DE QUESO FRESCO. • BASTONES DE VERDURA. (ZANAHORIA, PEPINO, APIO, ETC) 	<p>Lenguaje: Cuaderno de la asignatura, estuche completo y libro de lenguaje TOMO II.</p> <p>Música: Se llevará a cabo la prueba del Plan Lector.</p> <p>Historia: Para esta clase es necesario el cuaderno de la asignatura, estuche completo (pegamento y tijera) y TEXTO MINISTERIAL</p>

Viernes 08

VIERNES

- JUGO NATURAL SIN AZÚCAR.
- GALLETAS DE AVENA CASERAS Y UNA FRUTA.
- PALITOS DE VERDURA (ZANAHORIA, APIO, ETC.)
- ½ UNIDAD DE SÁNDWICH A ELECCIÓN.

Matemática: Cuaderno de la asignatura y textos de la asignatura.

Artes Visuales: Croquera y lápices de colores.

Ciencias Naturales: Cuaderno de la asignatura y libro ministerial.



Área de Felicitaciones y/o Cumpleaños

Se felicita a los y las estudiantes que lograron respetar las normas de convivencia.
Aplausos a los/as apoderados/as que revisan cuadernos diariamente.

ESTRELLA DORADA PARA TODOS/AS LOS/AS QUE CUMPLIERON CON LOS DESAFÍOS DE LA SEMANA!!!

FELICITACIONES PARA JOAQUÍN CATALÁN quien es el ganador de vivir aventuras con Luna este fin de semana.



Cumpleaños mes de OCTUBRE

- 03 LEÓN AYALA
- 15 ALONSO SALINAS
- 17 ALONSO CABALLERO
- 23 TOMÁS RÍOS
- 30 CAMILA VALDERRAMA

Entrevistas Apoderados

Se cita a entrevista a el día **MARTES 29 DE OCTUBRE** a los apoderados de:

- Leandro Caico 09:50 HRS.
- Antonella Muñoz 11:30 HRS.
- Isabella Chacana 12:00 HRS.
- Elian Morales 12:30 HRS.

Entrevistas Estudiantes

ALONSO CABALLERO
LEANDRO CAICO.

Evaluaciones Pendientes

MATEMÁTICA

CIENCIAS

HISTORIA

ARTES



Información Importante del Curso

¡Súper Matemáticos!

Los/as invito a reforzar la consonante en estudio.

Don Andrés tenía en su granja 27 vacas, 6 puercos y 12 caballos. ¿Cuántos animales había en esa granja?

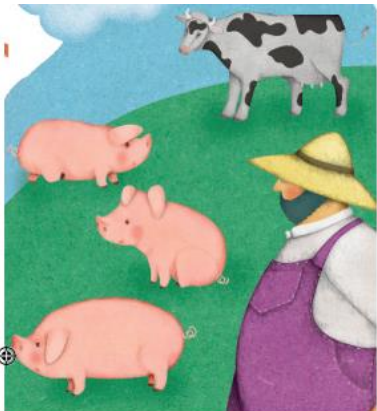

Bruno

Muchos animales le gustan a Bruno. Se aprende sus nombres no olvida ninguno.

Le gustan las rayas que tiene la cebra y también le gusta su amiga culebra.

La cabra bromista se come el sombrero que Bruno guardaba en aquel librero.

Bruno abre la puerta, se pone feliz porque lo visita su amiga lombriz.

Nuevo desafío.

Lee este texto y realiza un dibujo en el cuaderno de lenguaje.

Nueva sección
“PRIMEROPINIÓN”

Escribe una pequeña opinión en el cuaderno de lenguaje.

¿Estás de acuerdo con lo que dice el cartel?



La discriminación es algo **INACEPTABLE.**



¡ATENCIÓN!

Rifa Solidaria.

Durante los días 29 y 30 de octubre
y 4 y 5 de noviembre se venderán
números de rifa a \$300
**PREMIOS: QUEQUE Y BRAZO
DE REINA.**

*Se recuerda que en reunión se informó sobre la cuota a pagar para la "Ceremonia de Lectura año 2024". (\$7000)
Esta cuota se debe cancelar a la Directiva del curso. (Señora Viviana Valdebenito)

Viviana Valdebenito
14.066.824-9
Banco de Chile
Cuenta Vista
00-012-27240-85
vivianaval2424@gmail.com

Plazo máximo de pago: viernes 8 de noviembre.

IMPORTANTE: Contactarse con profesora jefe y directiva en caso de presentar algún problema y/o situación frente a esta ceremonia.

- Los y las invito a cantar esta canción en familia. La cantaremos en las próximas clases.



**CONCIENCIA FONOLÓGICA!!!
A PRACTICAR.**

https://juegoeduca.com/Integracion_JuegoEduca_Pop_It/seleccion_palabras-categorias

Cartel Letrado

Bruni es una niña muy pobre.
Su casa es de **tablas** y está
en un **pueblo** de **Brasil**.
A **Bruni** le gusta mucho una **blusa**
blanca con **blondas**, que usa sólo para
las fiestas.
Cuando la **blusa** se ensucia, **Bruni**
la lava y la pone **sobre** la rama de
un **roble**, a la **sombra**, para
que se seque.
Cuando la **blusa** está seca, la guarda
en un **mueble** con mucho cuidado,
ya que la fiesta
es una sola vez al año.

**Palabras a estudiar dictado: SIN
DICTADO.**

Aspectos generales



1. Proceso Postulación Becas 2025

- a) Recepción de la documentación:
Se deben enviar vía correo electrónico a becas@colegiosancarlos.cl
ÚNICA FORMA DE POSTULACIÓN.
- b) Semana del 07 de Octubre al 15 de Noviembre del 2024.
- c) Resultado de postulación Última semana de FEBRERO.

2. Proceso de Matrículas 2025 para Alumnos Antiguos

Del 05 al 13 de diciembre.
Para este periodo, las mensualidades deben estar al día.
Inspectoría enviará comunicado con los detalles (día y horario) de cada nivel en el momento oportuno.

3. Promoción de los estudiantes (extracto Reglamento de Evaluación)

Promoción de los estudiantes:

-Serán promovidos los alumnos de 1° básico a IV° medio que hubieren aprobado todas las asignaturas del Plan de Estudio respectivo.

-Serán promovidos los alumnos de 1° básico a IV° medio que hayan reprobado una asignatura con un promedio general de calificación igual o superior a 4,5 (cuatro, cinco), incluida la reprobada.

-De igual modo serán promovidos los alumnos de 1° básico a IV° medio que hubieren reprobado dos asignaturas, siempre que su nivel general de logro corresponda a un promedio general de 5,0 o superior, incluidas las reprobadas.

4. Autoevaluación / Asistencia a Clases

¿En qué categoría de asistencia ubico a mi hijo(a) durante este periodo escolar?

Categoría	Porcentaje de Asistencia	Rango de Inasistencias Anuales
1. Asistencia Destacada	De 97 a 100 %	5 días o menos
2. Asistencia Normal	De 91 a 96 %	6 a 18 días
3. Inasistencia Reiterada	De 86 a 90 %	19 a 26 días
4. Inasistencia Grave	De 85 a 0%	27 días y más



A todos los padres que no se presentaron a la última reunión de apoderados del año, se les indica que deben pasar a retirar la información de su hijo(a) a recepción del local anexo entre las 08:00 y las 17:00 hrs. Estos documentos se encontrarán disponibles hasta el viernes 08 de noviembre, posterior a ello se dejará registro en la hoja de vida del estudiante y la documentación será dada de baja.

A CONSIDERAR... Empezamos una nueva temporada estacional por lo que las temperaturas cambian y el calor se hace presente a lo largo del día. Dentro de este contexto es que solicitamos a los padres y/o apoderados disminuir la cantidad de ropa con la que los estudiantes vienen a clases. Ya es tiempo de sacar los gorros de lana, cuellos de polar, entre otras prendas de invierno. Buscar prendas livianas y de algodón. No olvidar el bloqueador y el jockey. Todo con nombre.

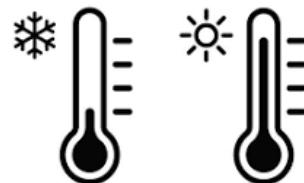

La familia se defiende inculcando a los menores los valores universales de la convivencia y el respeto a todos los seres humanos

-Esteban Garaiz

Saluda cordialmente Profesor(a) Jefe

Puente Alto, miércoles 30 de OCTUBRE 2024