

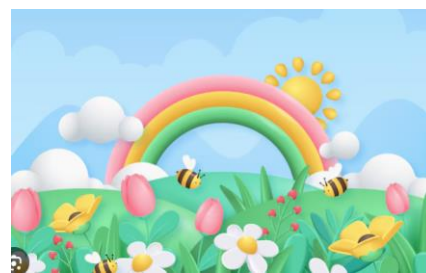



AGENDA SEMANAL

SEMANA DEL 23 AL 27 DE SEPTIEMBRE.



Nombre Profesor(a) jefe	Daniella Díaz Ureta.	
Correo Profesor jefe	daniella.diaz@colegiosancarlos.cl	
Horario de Atención de Apoderados.	Martes de 8.30 a 9.00 a.m.	
Nombre Inspector(a) del curso	Leslie Ramírez.	
Nombre del Libro Plan Lector 2º Semestre	100 adivinanzas orquestadas Autor: Sergio López Suarez Editorial: Planeta Lector	 Asignatura que evaluará. Música Noviembre
LEMA DEL CURSO 2024	“En este curso somos pequeños, pero aprendemos a lo grande”	

¡¡POR FAVOR LEER TODA LA INFORMACIÓN DE LA AGENDA!!

Lunes 23 LUNES <ul style="list-style-type: none"> • YOGHURT LIGHT CON TROZOS DE FRUTA Y UN PUÑADO DE FRUTOS SECOS. • UNA BARRA DE CEREAL. • 1/2 UNIDAD DE SÁNDWICH DULCE O SALADO. 	<p>Inglés: Cuaderno y estuche completo. Traer un plato de cartón, plumones de punta delgada, un chinche mariposa, un trozo de cartulina de 10 x 10 cm de cualquier color.</p> <p>Lenguaje: Clase 1: Cuaderno rojo, lápiz mina, destacador, texto Sopena, diccionario. Enviar carpeta roja con el nombre afuera, para archivar desafíos.</p> <p>Cs. Naturales: Cuaderno, estuche y ambos textos ministeriales.</p> <p>Orientación/Cont. Emocional: Cuaderno de la asignatura y estuche completo.</p>
Martes 24 MARTES <ul style="list-style-type: none"> • UNA LECHE SIN AZÚCAR. • GALLETAS SALADAS O DULCES (SIN RELLENO DE CREMA O CHIPS DE CHOCOLATE). • 2 REBANADAS DE PAN DE MOLDE CON HUEVO REVUELTO. 	<p>Ed. Física: Estimados estudiantes para la próxima clase deben traer: su bolsa con material de aseo (toalla pequeña, jabón líquido, botella para el agua), todo marcado; además se sugiere la colación saludable para el cierre de la clase. Cuaderno con forro transparente.</p> <p>Recordamos que el material de aseo es evaluado de manera acumulativa clase a clase, con nota al término del semestre.</p> <p>Taller de Formación Ciudadana (TFC): Cuaderno de la asignatura y estuche completo.</p> <ul style="list-style-type: none"> • Dos hojas de cartulina tamaño oficio de color. • Pegamento, tijeras. • Lápices scripto o de colores. • Un sobre de lentejuela para decorar. • Un sobre de carta mediano de color. <p>Matemática: En esta clase comenzaremos a trabajar con las "Fracciones", debes traer tu cuaderno, estuche completo y LIBRO MINISTERIAL.</p> <p>MATERIALES: En esta clase debes TRAER un fajo de papel lustre.</p> <p>Tecnología: Cuaderno y estuche completo.</p>
Miércoles 25 MIÉRCOLES <ul style="list-style-type: none"> • 1/2 TAZA DE FRUTOS SECOS A ELECCIÓN. • ½ SÁNDWICH DE PAN MARRAQUETA CON QUESILLO O QUESO FRESCO Y PALTA (1CDA) • UN JUGO SIN SELLO. 	<p>Música: Cuaderno de la asignatura y estuche completo.</p> <p>Lenguaje: Clase 2: Cuaderno rojo, estuche completo.</p> <p>Historia y Geografía: Cuaderno de la asignatura y estuche completo.</p> <p>Contención emocional: Cuaderno de la asignatura y estuche completo.</p>
Jueves 26 JUEVES <ul style="list-style-type: none"> • UNA LECHE SIN AZÚCAR. • PUÑADO DE FRUTOS SECOS. • TROZO DE QUESO FRESCO. • BASTONES DE VERDURA. (ZANAHORIA, PEPINO, APIO, ETC.) 	<p>Artes Visuales: Estuche, tempera, pincel, diario o bolsa para cubrir la mesa, pechera (opcional). Los alumnos que se llevaron la vasija a la casa deben traerla terminada para la próxima clase.</p> <p>Lenguaje: Clase 3: Cuaderno rojo, lápiz mina, destacador, texto Ministerial, diccionario.</p> <p>Matemática: En esta clase continuaremos trabajando las fracciones. Traer cuaderno, estuche completo y Libros ministeriales.</p> <p>Religión: *Cuaderno y Estuche completo. *Papel lustre 10x10</p>

Viernes 27

VIERNES

- UNA FRUTA DE LA ESTACIÓN.
- GALLETAS INTEGRALES.
- MINI ENSALADAS COMO: PASTEL DE CARNE CON TOMATE O LECHUGA, PALMITO, ETC.
- UN HUEVO DURO.

Ed. Física: Estimados estudiantes para la próxima clase deben traer: su bolsa con material de aseo (toalla pequeña, jabón líquido, botella para el agua), todo marcado; además se sugiere la colación saludable para el cierre de la clase. Cuaderno con forro transparente.

Recordamos que el material de aseo es evaluado de manera acumulativa clase a clase, con nota al término del semestre.

Matemática: En esta clase continuaremos trabajando las fracciones. Traer cuaderno, estuche completo y Libros.

Lenguaje: Clase 4: Cuaderno rojo, lápiz mina, destacador.

Área de Felicitaciones y/o Cumpleaños



SEPTIEMBRE



Felicitaciones a aquellos apoderados que se preocupan por participar activamente en las actividades escolares.

Entrevistas Apoderados

Martes 24 de SEPTIEMBRE:
08.40 Isidora Marcelli

Entrevistas Estudiantes

Ivana Araya
Bruno Yevenes

Evaluaciones Pendientes

LAS EVALUACIONES SERÁN TOMADAS EN EL SALÓN DEL ESTABLECIMIENTO A LAS 15.45 HORAS.

Alumnos	Evaluación	Día que se evaluará
Se les enviará correo informando ya que existen estudiantes que asistieron a la evaluación sin embargo NO realizaron su prueba o dejaron más del 50% sin responder.	Prueba de divisiones	Miércoles 25

Información Importante del



Curso

1.- Se solicita enviar las 4 fotos tamaño carnet a aquellos que aún no lo han hecho llegar: Barría, Calderón, Cea, Guzmán, Hidalgo, Olivares, Silva, Tobar, Villagra.

2.- SE SUGIERE QUE LOS DÍAS QUE TENGAN EDUCACIÓN FISICA, LOS ESTUDIANTES TRAIGAN SU POLERA DE CAMBIO.

3.- Debes traer tu cuaderno de comunicaciones con el formato y las indicaciones entregadas al momento de matricularte.

Información general:

Vacaciones de Fiestas Patrias del lunes 16 al viernes 20 de septiembre.



Temas Generales de Enseñanza Básica

INFORMACIÓN PARA LA COMUNIDAD:

- Retiro de entradas para asistir a San Carlos Got Talent a partir del segundo recreo del martes 24 de septiembre: máximo 2 entradas por persona.
- Enseñanza Básica: Retiro de entradas en secretaría.
- Enseñanza Media: Retiro de entradas en biblioteca.

INFORMACIÓN PARA PARTICIPANTES:

- 23 de septiembre: Ensayo técnico para animadores y animadoras de 11:30 a 12:45.
- 24 de septiembre: Ensayos teóricos para artistas y técnico para animadores y animadoras de 9:45 a 11:00.
- 25 de septiembre: Ensayo técnico para animadores y animadoras; y teórico para taller de danza de 9:45 a 11:00.
- **27 de septiembre: Ensayo general con prueba de sonido de 8:45 a 12:45.** Asisten todos los estudiantes participantes de la actividad (anfitriones, taller de danza; animadores y animadoras; artistas y PCE-Religión III° y IV° medios)

27 DE SEPTIEMBRE - DIA DEL SAN CARLOS GOT TALENT:

- PRODUCCIÓN INGRESA A LAS 17:30
- ARTISTAS INGRESAN A LAS 18:00
- APERTURA DE PUERTAS AL PÚBLICO 18:30
- DESARROLLO DE LA ACTIVIDAD 19:00 - 22:00
- LA ACTIVIDAD CUENTA CON STAND DE VENTAS

¿Cuándo empieza la primavera en Chile?

Según informó el Servicio Hidrográfico y Oceanográfico de la Armada (SHOA), el equinoccio de la primavera en Chile será el **próximo domingo 22 de septiembre a las 09:44 horas** exactamente.

Cabe señalar, que el **equinoccio** corresponde al fenómeno en que la **duración del día y de la noche es la misma** en dos momentos del año: del 20 al 21 de marzo y del 22 al 23 de septiembre.

De tal forma, **el término de las Fiestas Patrias 2024** traerá consigo el comienzo de la **nueva estación** en Chile.

Así se establecerá en Chile el período primaveral **durante, aproximadamente, 3 meses**, antes de que se le dé fin.

Curiosidades para estas fechas de ricas comidas.





Con **respeto**, cariño y confianza podremos lograr todas las metas que nos propongamos juntos.

3°B año 2024

Saluda cordialmente
Profesora jefe
Sra. Daniella Díaz.

Puente Alto, viernes 13 de septiembre de 2024.