

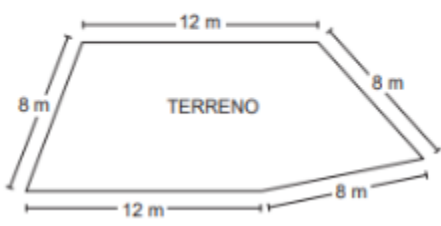
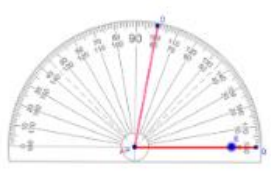

AGENDA SEMANAL  
 SEMANA DEL 26 al 30 de AGOSTO 2024

Nombre Profesor(a) Jefe	Francesca Quinteros Pontigo	
Correo Profesor Jefe	Francesca.quinteros@colegiosancarlos.cl	
Horario de Atención de Apoderados.	Martes de 14: 30 a 15:15	
Nombre Inspector(a) del curso	Paulina Muñoz	
Nombre del Libro Plan Lector 2°Semestre	Despantallado Fabián Rivas	Asignatura que Evaluará Septiembre (02 al 06) Tecnología
		
LEMA DEL CURSO 2024	“ Lo único imposible es aquello que no intentas”	

<p><b>Lunes 26</b></p> <p><b>LUNES</b></p> <ul style="list-style-type: none"> <li>• UN JUGO NATURAL.</li> <li>• YOGUR NATURAL CON FRUTAS FRESCAS (FRESAS, PLÁTANO, MANZANA) Y GRANOLA.</li> <li>• ½ UNIDAD DE SÁNDWICH SALADO O DULCE (PALTA, QUESO, MANJAR, MERMELEDA, ETC.</li> </ul>	<p><b>Lenguaje y Comunicación:</b> Cuaderno de asignatura, estuche, libro contextos B</p> <p><b>Historia, geografía y ciencias Sociales:</b> Cuaderno, estuche completo y texto ministerial.</p> <p><b>Matemática:</b> Esta clase necesitas tu FOCO B, cuaderno y estuche. (La clase se realiza con el libro FOCO).</p> <p>Esta semana vuelven los desafíos, recuerda que si están bien hechos, obtendrás una estampilla para canjear décimas.</p> <p>Desafío 1:</p> <p>Iván quiere instalar una reja alrededor de su terreno.</p>  <p>¿Cuántos metros de reja deberá instalar?</p> <p>A. 20 B. 24 C. 48 D. 96</p> <p><b>Música:</b> Esta semana se realizará la evaluación del Himno de la alegría en metalófono. ( No olvides traer tu instrumento) No olvides revisar classroom para practicar las notas.</p>
<p><b>Martes 27</b></p> <p><b>MARTES</b></p> <ul style="list-style-type: none"> <li>• UNA LECHE SIN AZÚCAR.</li> <li>• AVENA COCIDA CON LECHE, NUECES Y MIEL.</li> <li>• 1 FRUTA DE LA ESTACIÓN.</li> <li>• MINI SÁNDWICHES DE PAN INTEGRAL( PALTA, JAMON, QUESO)</li> </ul>	<p><b>Matemática:</b> Esta clase necesitas el FOCO B, UN TRANSPORTADOR, como muestra la imagen, 1 cartulina tamaño oficio y dos chinchas mariposa, cuaderno y estuche.</p>  <p>Desafío 2:</p> <p>¿Cuál de los siguientes valores puede tener x en <math>14 + x &lt; 37</math>?</p> <p>A. 13 B. 41 C. 51</p> <p><b>Lenguaje y Comunicación:</b> Cuaderno de asignatura, estuche, Libro ministerial</p> <p><b>Ciencias:</b> Cuaderno, estuche y textos de ciencias.</p> <p><b>Educación Física y salud:</b> Estimados estudiantes para la próxima clase deben traer: su bolsa con material de aseo (toalla pequeña, jabón líquido, botella para el agua), todo marcado; además se sugiere la colación saludable para el cierre de la clase. Cuaderno con forro transparente. <b>Recordamos que el material de aseo es evaluado de manera acumulativa clase a clase, con nota al término del semestre. Traer pañuelo para los ensayos.</b></p>

Miércoles 28

MIÉRCOLES

- JUGO NATURAL SIN AZÚCAR AÑADIDA
- PAN INTEGRAL CON PALTA O HUEVO REVUELTO.
- BARRITAS DE CEREALES.

Artes Visuales: Cuaderno y estuche.

Matemática: Esta clase se realizará una evaluación acumulativa del libro FOCO B

Contenidos:

OA1 Representar y describir números del 0 al 10 000, OA3 Demostrar que comprenden la adición y la sustracción de números hasta 1000, OA5: Demostrar que comprenden la multiplicación.

OA6: Demostrar que comprenden la división, OA 7 Resolver problemas rutinarios y no rutinarios en contextos cotidianos, que incluyan dinero, seleccionando y utilizando la operación apropiada, OA17 Demostrar que comprenden una línea de simetría, OA18 Trasladar, rotar y reflejar figuras 2D, OA8 Demostrar que comprenden las fracciones con denominadores, OA14 Resolver ecuaciones e inecuaciones de un paso que involucren adiciones y sustracciones, OA13 Identificar y describir patrones numéricos en tablas que involucren una operación

Desafío 3:

¿En cuál de las siguientes opciones se muestra una reflexión respecto del eje de simetría marcado en cada cuadrícula?

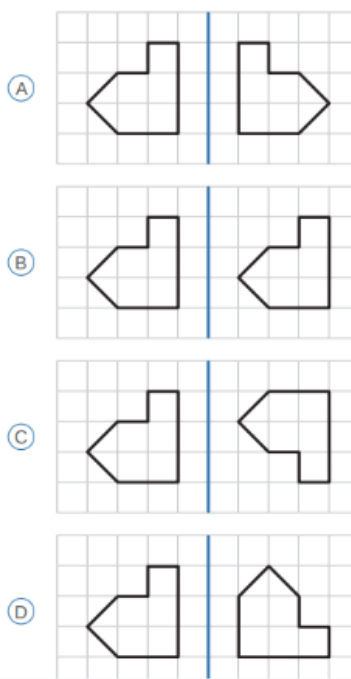

Lenguaje y Comunicación: Durante esta clase se realizara evaluación acumulativa del libro contextos B, es de suma importancia que te presentes con tu texto de trabajo ya que esta actividad será evaluada con nota.

Tecnología: Realizaremos un canasto, traer 2 círculos de cartón duro de diámetro de 10 cm y 20 varillas delgadas de papel de diario, y pegamento. <https://pin.it/cBIs0qwE6>

Jueves 29

JUEVES

- UN YOGHURT LIGHT
- TORTILLA DE ESPINACAS O ENSALADA CON TOMATE Y QUESO.
- UNA FRUTA DE LA ESTACIÓN.
- FRUTOS SECOS (ALMENDRAS, NUECES).

Religión: Cuaderno y Estuche Completo. 1 Set de Plasticina, Cartón Piedra 15x15 y Cola Fría Pequeña.

Taller de formación ciudadana: Cuaderno y estuche completo. Traer información sobre algún plato de comida chilena. (Nombre-origen-ingredientes-preparación-imagen) Durante esta clase se realizara ensayo por nivel.

Lenguaje y Comunicación: Cuaderno de asignatura, estuche, carpeta roja. Se realizará retroalimentación del control N° 4 de habilidades lectora. y sopena

Historia, geografía y ciencias Sociales: Para esta clase es importante que traigas las preguntas de la clase anterior contestadas, hoja de block, lápices de colores y 2 imágenes de 5x5 cms. del recurso natural elegido en la clase 1.

Ciencias Naturales: Traer materiales: Necesitaremos 2 recortes tamaño 4x4 de elementos que se encuentren en los 3 estados de la materia. 2 objetos líquidos, 2 objetos sólidos y 2 objetos en estado gaseoso.

Viernes 30

VIERNES

- JUGO NATURAL SIN AZÚCAR.
- GALLETAS DE AVENA CASERAS Y UNA FRUTA.
- PALITOS DE VERDURA (ZANAHORIA, APIO, ETC.)
- ½ UNIDAD DE SÁNDWICH A ELECCIÓN.

Educación Física y salud: Estimados estudiantes para la próxima clase deben traer: su bolsa con material de aseo (toalla pequeña, jabón líquido, botella para el agua), todo marcado; además se sugiere la colación saludable para el cierre de la clase. Cuaderno con forro transparente. Recordamos que el material de aseo es evaluado de manera acumulativa clase a clase, con nota al término del semestre. Traer pañuelo para los ensayos.

Inglés: Cuaderno y estuche completo

Orientación: Traer 2 recortes de actividades que te gusta y no te gusta realizar en tu vida cotidiana.

Área de Felicitaciones y/o Cumpleaños



Nos preparamos para los cumpleaños del mes de Septiembre  
26 Vicente Díaz

**Entrevistas Apoderados**



Se cita a entrevista el día martes 27 de Agosto a los siguientes apoderados:

- **14: 15: Vicente Padilla**
- **14: 40: Isidora López**

**Favor confirmar asistencia por medio de libreta de comunicaciones o correo institucional.**

➤ **Miércoles 28 de Agosto 17:00**

Se cita a reunión académica, para los siguientes apoderados, su asistencia y puntualidad es obligatoria.

- Benjamín Alarcón
- Maximiliano Balbontin
- Fernanda Carrillo
- Aymee Castillo
- Simón Cortes
- Ignacio Méndez
- Vicente Padilla
- Tomas Ramírez
- Ámbar Valdebenito
- Tomas Venegas.

**Entrevistas Estudiantes**

- Durante esta semana (jueves, en clase de religión) se realizara entrevista a los siguientes estudiantes: Gaspar Bascuñán, Gerardo Pino, Ámbar Valdebenito.

**Evaluaciones Pendientes**

<b>LENGUAJE</b> Martes 15:45 a 16:45 hrs.	<b>MATEMÁTICA</b> Miércoles 15:45 a 16:45 hrs.	<b>HISTORIA</b> Jueves 15:45 a 16:45 hrs	<b>CIENCIAS</b> Miércoles 15:45 a 16:45 hrs
Sin evaluaciones pendientes	Sin evaluaciones pendientes	Sin evaluaciones pendientes	Sin evaluaciones pendientes

**Información Importante del Curso**

**¡ATENCIÓN!**

Se **reitera** a los padres que no se presentaron a Reunión de Apoderados y que tampoco asistieron a entrevista especial con su profesor(a) jefe que los informes de nota y de personalidad del 1° semestre más la invitación para la Gala de Fiestas Patrias se encontrará en recepción para ser retirados.

**LOS APODERADOS QUE NO TENGAN LA INVITACIÓN PARA LA GALA DE FIESTAS PATRIAS NO PODRÁN ENTRAR AL COLEGIO ESE DÍA.**

Los documentos se mantendrán en recepción **por una semana más hasta el viernes 30 de agosto** en horario de oficina.

**Temas Generales de Enseñanza Básica**

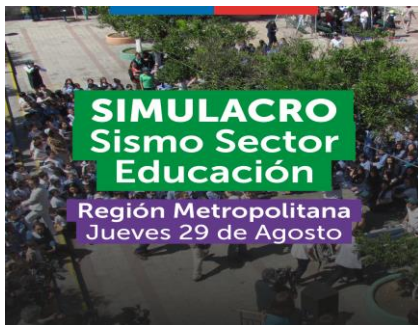

**SIMULACRO DE SISMO**  
REGIÓN METROPOLITANA  
SECTOR EDUCACIÓN  
FECHA  
29 de agosto de 2024  
HORA: 10:30 AM

- **Cobertura:** Todas las comunas de la Región Metropolitana.
- **PÚBLICO OBJETIVO:** comunidad educativa perteneciente a los establecimientos de educación en nivel parvulario, básico, media y superior de toda la Región Metropolitana.
- Participan establecimientos educacionales de todos los niveles: Parvulario , Escolar Superior
- **Objetivo del simulacro:** entrenar procesos de evacuación de los establecimientos educacionales

**SE SOLICITA A LOS PADRES Y/O APODERADOS INFORMAR A SUS PROFESORES JEFES, POR CORREO ELECTRÓNICO, QUIÉN O QUIÉNES SERÁN LAS PERSONAS RESPONSABLES DE RETIRAR A SU PUPILO DEL ESTABLECIMIENTO EN SITUACIÓN DE EMERGENCIA.**

**INDICAR NOMBRE COMPLETO, RUN. , TELÉFONO Y PARENTESCO DE LA PERSONA RESPONSABLE.**

**ESTA INFORMACIÓN ES DE SUMA IMPORTANCIA POR LO QUE SE DEBE HACER A LA BREVEDAD.**

**ESTIMADOS APODERADOS ,NECESITAMOS SU AYUDA EN LO SIGUIENTE:**

- 1-ENSEÑAR A LOS NIÑOS LA IMPORTANCIA DE LA PUNTUALIDAD.
- 2-MANDAR A LOS NIÑOS A CLASES DE MANERA REGULAR.
- 3-RESPECTAR LOS HORARIOS DE SALIDA.
- 4-LEER LA AGENDA SEMANAL Y CUMPLIR CON LO QUE EN ELLA SE INFORMA.
- 5-NO RETIRAR A LOS NIÑOS ANTES DE QUE SE TERMINE SU JORNADA ESCOLAR.
6. RESPETAR Y CUMPLIR CON EL USO DEL UNIFORME OFICIAL DEL COLEGIO.

**"UN BUEN COLEGIO SE HACE ENTRE TODOS"**

**SOLO PARA 1°, 4° Y 5° BÁSICOS**

Proceso de vacunación para la semana del 26 al 30 de agosto. Ver documento adjunto de Inspectoría Gral.

**DECORACIÓN FIESTAS PATRIAS**

Este año la decoración de Fiestas Patrias para la sala se realizará solo con banderas plásticas y en las ventanas que dan a los pasillos se colocarán volantines de diferentes colores (menos de clubes deportivos). La sala del 6°B deberá colocar sus volantines en las ventanas que dan por dentro de la sala. Los profesores jefes trabajarán con un grupo de apoderados para dar cumplimiento a esta acción.

Días para colocar la decoración, lunes 26 de agosto de 15:30 a 17:30 hrs. o viernes 30 de agosto de 14:00 a 16:00 hrs. Previo aviso a Inspectoría Gral

**NUEVO DÍA DEL JEANS VIERNES 30 DE AGOSTO!!!!**



Saluda cordialmente Profesor(a) Jefe  
Puente Alto, Viernes 23 de Agosto de 2024