



**AGENDA SEMANAL
 SEMANA DEL 12 al 16 de AGOSTO 2024**

Nombre Profesor(a) Jefe	Javiera Alejandra Arriagada Sánchez	
Correo Profesor Jefe	Javiera.arriagada@colegiosancarlos.cl	
Nombre co educadora	Valentina Jorquera	
Horario de Atención de Apoderados.	Martes de 08:00 hrs a 08:45 hrs.	
Nombre Inspector(a) del curso	Paulina Muñoz – paulina.munoz@colegiosancarlos.cl	
Nombre del Libro Plan Lector 2ºSemestre	“Despantallado” Autor: Fabián Rivas Editorial: Zig Zag	
	Asignatura que Evaluará	
LEMA DEL CURSO 2024	“Intentémoslo, logrémoslo y disfrutemos de nuestros logros”	

Lunes 12

LUNES

- UN JUGO NATURAL.
- YOGUR NATURAL CON FRUTAS FRESCAS (FRESAS, PLÁTANO, MANZANA) Y GRANOLA.
- ½ UNIDAD DE SÁNDWICH SALADO O DULCE (PALTA, QUESO, MANJAR, MERMELEDA, ETC.

Inglés: cuaderno y estuche completo.

Lenguaje y comunicación: cuaderno, estuche, libro **CONTEXTOS B**, y diccionario.

Matemática: **TRAER FOCO B**, cuaderno y estuche completo. (tijera)

Historia: cuaderno, estuche completo y texto ministerial.

Martes 13

MARTES

- UNA LECHE SIN AZÚCAR.
- AVENA COCIDA CON LECHE, NUECES Y MIEL.
- 1 FRUTA DE LA ESTACIÓN.
- MINI SÁNDWICHES DE PAN INTEGRAL (PALTA, JAMON, QUESO)

Ed. Física: Estimados estudiantes para la próxima clase deben traer: su bolsa con material de aseo (toalla pequeña, jabón líquido, botella para el agua), todo marcado; además se sugiere la colación saludable para el cierre de la clase. Cuaderno con forro transparente. **Recordamos que el material de aseo es evaluado de manera acumulativa clase a clase, con nota al término del semestre.**

Traer pañuelo para ensayos

Artes Visuales: cuaderno y estuche.

Lenguaje y comunicación: cuaderno, estuche, libro **SOPENA** no olvides traer la información del animal seleccionado, lápices de Colores e imágenes relacionadas con el tema de 5x5 y diccionario.

Tecnología: Traer cuaderno, estuche y trabajo grupal terminado para ser calificado. Revisar rúbrica en classroom.

Miércoles 14

MIÉRCOLES

- JUGO NATURAL SIN AZÚCAR AÑADIDA
- PAN INTEGRAL CON PALTA O HUEVO REVUELTO.
- BARRITAS DE CEREALES.

Matemática: CONTROL DE HABILIDADES MATEMÁTICAS.

CONTENIDOS:

- Números en recta numérica.
 - Descomposición de números, multiplicando, por ejemplo: $3420 = 3 \times 1000, 4 \times 100, 2 \times 10$ y por su valor posicional (unidad, decena, centena, unidad de mi)
 - Comparar números
 - Ecuaciones e inecuaciones,
 - Comprender la división y la multiplicación
 - Resolver problemas con las 4 operaciones.
 - Patrones
 - Comprender las fracciones
- Pueden estudiar del Foco Matemático, el classroom y el cuaderno.

Música: cuaderno, estuche completo y metalófono.

Ciencias Naturales: cuaderno, estuche completo y textos escolares.

Taller de formación ciudadana: cuaderno y estuche completo.

Jueves 15

JUEVES

- UN YOGHURT LIGHT
- TORTILLA DE ESPINACAS O ENSALADA CON TOMATE Y QUESO.
- UNA FRUTA DE LA ESTACIÓN.
- FRUTOS SECOS (ALMENDRAS, NUECES).

**FERIADO RELIGIOSO
 ASUNCIÓN DE LA VIRGEN**

Viernes 16

VIERNES

- JUGO NATURAL SIN AZÚCAR.
- GALLETAS DE AVENA CASERAS Y UNA FRUTA.
- PALITOS DE VERDURA (ZANAHORIA, APIO, ETC.)
- ½ UNIDAD DE SÁNDWICH A ELECCIÓN.

**INTERFERIADO.
 SE RECUPERA EL 10 DE DICIEMBRE**

Área de Felicitaciones y/o Cumpleaños

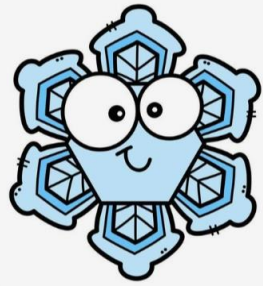

Entrevistas Apoderados

Se cita a entrevista el día 13 de agosto a las 8:10 hrs. Apoderados de Amanda Arias.
Favor confirmar asistencia por medio de libreta de comunicaciones o correo institucional.
Se cita a entrevista el día 13 de agosto a las 8:40 hrs. Apoderados de Agustín Martínez.
Favor confirmar asistencia por medio de libreta de comunicaciones o correo institucional.

Entrevistas Estudiantes

SE SUSPENDEN POR INTERFERIADO

Información general del curso.

- Se informa a los padres que no se presentaron a Reunión de Apoderados y que tampoco asistieron a entrevista especial con su profesor(a) jefe que los **informes de nota y de personalidad del 1º semestre más la invitación para la Gala de Fiestas Patrias** se encontrarán en la recepción para ser retirados.
Los documentos se entregarán desde el martes 13 al viernes 23 del pte. mes en horario de oficina.

Evaluaciones Pendientes

Lenguaje	Inglés	Historia	Ciencias
Martes 15:45 a 16:45 hrs.	Martes 15:45 a 16:45 hrs	Jueves 15:45 a 16:45 hrs.	Jueves 15:45 a 16:45 hrs.
David Briceño. Amanda Marín. Daniel Cisternas. Nicole Toro. Florencia Cisternas. Florencia Salinas. Emily Cherif. Pablo Astudillo. Amanda Arias.	Estudiantes serán contactados por correo institucional.	--	--

- Las evaluaciones serán tomadas en el salón del local anexo.

Temas Generales de Enseñanza Básica

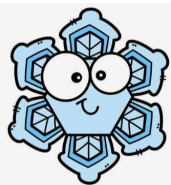

SIMULACRO DE SISMO

- REGIÓN METROPOLITANA
- SECTOR EDUCACIÓN
- FECHA 29 de agosto de 2024
- HORA: 10:30 AM

Cobertura: Todas las comunas de la Región Metropolitana.

PÚBLICO OBJETIVO: comunidad educativa perteneciente a los establecimientos de educación en nivel parvulario, básico, media y superior de toda la Región Metropolitana.

Participan establecimientos educacionales de todos los niveles:

- Parvularia
- Escolar
- Superior

Objetivo del simulacro: entrenar procesos de evacuación de los establecimientos educacionales.

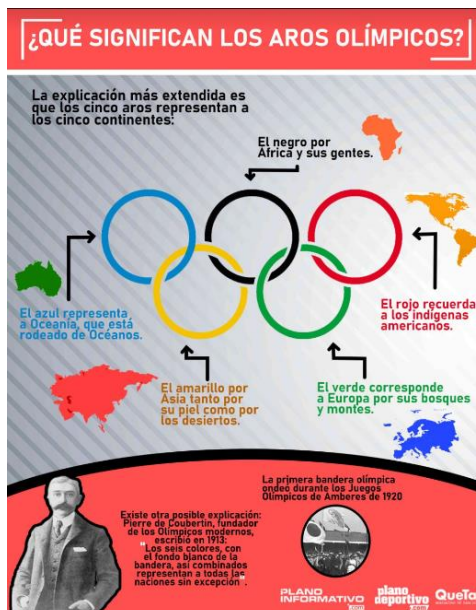

Para aprovechar el fin de semana largo te invitamos a conocer los nuevos espacios recreativos que tiene el Estadio Nacional gratis para ti y tu familia...Uno de los legados de los Juegos Panamericanos.

Junto con la moderna infraestructura deportiva que quedó instalada, que considera una serie de centros o recintos para la práctica de deportes olímpicos del más alto nivel, se abrirá al público el Parque Estadio Nacional, el que tendrá áreas verdes, ciclovías, multicanchas, además de seguridad e iluminación acorde a este moderno espacio.

En total son 72.000m² nuevos de asfalto, de los cuales 23.000 m² corresponden a ciclovías y 4.300m² a multicanchas.

En total serán aproximadamente 15 kilómetros de ciclovías al interior del parque, junto con tres canchas de fútbol de pasto sintético, además de 7 multicanchas: 2 de básquetbol, 2 de tenis y 3 de vóleybol. A eso se suman cuatro canchas de pasto natural: 4 de fútbol y 1 de rugby.



PORCENTAJE DE ASISTENCIA

4to.	A	90.42
4to.	B	93.89
4to.	C	92.22
4to.	D	89.49
4ro.BÁSICO		91.52

Saluda cordialmente Profesor(a) Jefe
Javiera Arriagada Sánchez
Puente Alto, viernes 09 de agosto de 2024