

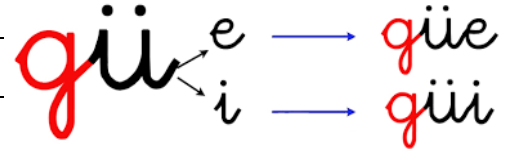

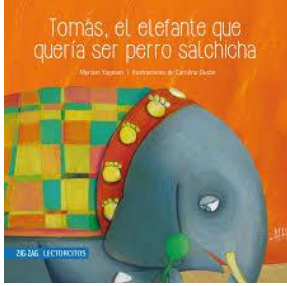

AGENDA SEMANAL
 SEMANA DEL 12 al 16 DE AGOSTO 2024



Nombre Profesora Jefe	Paola Fuentes Zapata
Correo Profesor Jefe	paola.fuentes@colegiosancarlos.cl
Nombre Asistente de la Educación	Tamara Gamboa
Horario de Atención de Apoderados	Martes de 10:00 a 11:00 horas
Nombre Inspectora del curso	Alejandra Jara
Nombre del Libro Plan Lector 2°Semestre	<p>“Tomás el elefante que quería ser perro salchicha” Myriam Yagnam Zig - Zag Lectorcitos</p> 
	<p>Asignatura que Evaluará</p> <p>Ciencias Naturales Lunes 02 de Septiembre</p>
LEMA DEL CURSO 2024	“Somos pequeños, pero aprendemos en grande”

<p>Lunes 12</p> <p>LUNES</p> <ul style="list-style-type: none"> • UN JUGO NATURAL. • YOGUR NATURAL CON FRUTAS FRESCAS (FRESAS, PLÁTANO, MANZANA) Y GRANOLA. • ½ UNIDAD DE SÁNDWICH SALADO O DULCE (PALTA, QUESO, MANJAR, MERMELADA, ETC). 	Lenguaje: Traer cuaderno forro rojo y estuche. Enviar cuaderno forro naranja, revisar y realizar corrección.
	Matemática: Traer cuaderno forro azul y estuche.
	Artes: Croquera, estuche completo, lápices pastel y cartón forrado de 30 x 30. (Este trabajo se realizará en dos partes y será evaluado)
<p>Martes 13</p> <p>MARTES</p> <ul style="list-style-type: none"> • UNA LECHE SIN AZÚCAR. • AVENA COCIDA CON LECHE, NUECES Y MIEL. • 1 FRUTA DE LA ESTACIÓN. • MINI SÁNDWICHES DE PAN INTEGRAL(PALTA, JAMON, QUESO) 	Lenguaje: Traer cuaderno forro rojo y estuche. Dictado formativo
	Educación física: Estimados estudiantes para la próxima clase deben traer: su bolsa con material de aseo (toalla pequeña, jabón líquido, botella para el agua), todo marcado; además se sugiere la colación saludable para el cierre de la clase. Cuaderno con forro transparente. Recordamos que el material de aseo es evaluado de manera acumulativa clase a clase, con nota al término del semestre. Enviar Pompones para ensayos (cualquier color).
	Inglés: Cuaderno amarillo y estuche completo. Evaluación poema con nota al libro. En classroom se encuentra el poema, audio de estudio y rúbrica de evaluación.
<p>Miércoles 14</p> <p>MIÉRCOLES</p> <ul style="list-style-type: none"> • JUGO NATURAL SIN AZÚCAR AÑADIDA • PAN INTEGRAL CON PALTA O HUEVO REVUELTO. • BARRITAS DE CEREALES. 	Lenguaje: Cuaderno forro rojo y estuche. TRAER TEXTO MINISTERIAL TOMO 2.
	Matemática: Traer cuaderno forro azul y estuche.
	Música: Traer cuaderno forro rosado. TRAER MARACA CONFECCIONADA LA CLASE ANTERIOR, RELLENAR CON ARROZ Y/O LEGUMBRES Y SELLAR BIEN LA TAPA.
Jueves 15	Feriado Religioso / Asunción de la Virgen

	-Viernes 16 de agosto
Viernes 16	Interferido, se recupera el día martes 10 de diciembre del pte.año.
Área de Felicitaciones y/o Cumpleaños	<p>Se felicita a Renata Ríos que esta semana tendrá la Compañía de Orejitas. Renata se destaca por ser una alumna muy respetuosa, responsable y comprometida con sus deberes escolares.</p> <p>Se felicita a los cumpleaños del mes de Agosto Fernanda Palma y Dante Díaz</p> 
Entrevistas Apoderados	<u>Martes 13 de Agosto a las 10:00 horas.</u> <u>Deben asistir los apoderados que no asistieron a la reunión realizada el martes 30 de Julio. Se hará entrega de informe de notas y de personalidad.</u>
Entrevistas Estudiantes	Se suspenden por esa semana
Evaluaciones Pendientes	Prueba Plan lector Humberto. Deben presentarse el día martes 13 de Agosto a las 14:30 horas los siguientes alumnos Valentina Arce, Fernanda Palma, Agustín Pino, Vicente Nogales.
Información Importante del Curso	<p><u>Se solicita de forma voluntaria premios para la caja sorpresa.</u> <u>Ante cualquier duda o inquietud en relación a la Vestimenta de Gala Folclórica escribir al correo del profesor de educación física.</u> <u>SE SOLICITA EN LO POSIBLE NO ENVIAR JUGUETES, TAMPOCO CELULARES.</u></p> <p>-El alumno(a) debe tener en su estuche 1 plumón para pizarra y un borrador pequeño. -Se solicita cumplimiento con agenda de comunicaciones todos los días (cuaderno de forro celeste). -Enviar fotografías pendientes.</p> <p>Tomás Berríos Martina Carrillo Aurora Cayuñir Franco Cortés Leandro Luna Vicente Nogales Fernanda Palma Pascale Richomont Kalfu Toro Tomás Valenzuela Julián Zuñiga</p> <p>Palabras del dictado: guepardo, guiso, manguera, guirnalda, espaguetis, guitarra, guinda, guerrero, guerra, Huguito, águila, Águeda, anguila, hoguera, guisante.</p> <p><u>Se envía cartel letrado para practicar en casa</u></p>

La guitarra cantora

Gerardo tiene una guitarra que toca sin parar.

A todas partes sale Gerardo con su guitarra, por lo que sus amigos le dicen el guitarrista cantor. Su hermana Gina canta con él.

La guitarra está hecha con la madera secada de un guindo que había en el guindal.



SIMULACRO DE SISMO

FECHA 29 de agosto de 2024

HORA: 10:30 AM

REGIÓN METROPOLITANA

SECTOR EDUCACIÓN

Cobertura: Todas las comunas de la Región Metropolitana.

PÚBLICO OBJETIVO: comunidad educativa perteneciente a los establecimientos de educación en nivel parvulario, básico, media y superior de toda la Región Metropolitana.

Participan establecimientos educacionales de todos los niveles:

Parvularia

Escolar

Superior

Objetivo del simulacro: entrenar procesos de evacuación de los establecimientos educacionales.

Temas
Generales de
Enseñanza Básica

¿QUÉ SIGNIFICAN LOS AROS OLÍMPICOS?

La explicación más extendida es que los cinco aros representan a los cinco continentes:

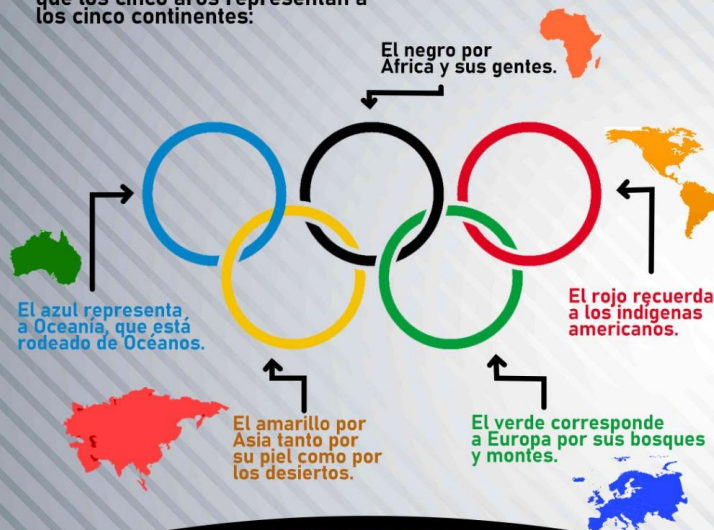

Existe otra posible explicación: Pierre de Coubertin, fundador de los Juegos Olímpicos modernos, escribió en 1913: "Los seis colores, con el fondo blanco de la bandera, así combinados representan a todas las naciones sin excepción".

La primera bandera olímpica ondeó durante los Juegos Olímpicos de Amberes de 1920



PLANO INFORMATIVO plano deportivo QueTal

Para aprovechar el fin de semana largo te invitamos a conocer los nuevos espacios recreativos que tiene el Estadio Nacional completamente gratis para ti y tu familia...**Uno de los legados de los Juegos Panamericanos.**

Junto con la moderna infraestructura deportiva que quedó instalada, que considera una serie de centros o recintos para la práctica de deportes olímpicos del más alto nivel, se abrirá al público el Parque Estadio Nacional, el que tendrá áreas verdes, ciclovías, multicanchas, además de seguridad e iluminación acorde a este moderno espacio.

En total son 72.000m² nuevos de asfalto, de los cuales 23.000 m² corresponden a ciclovías y 4.300m² a multicanchas.

En total serán aproximadamente 15 kilómetros de ciclovías al interior del parque, junto con tres canchas de fútbol de pasto sintético, además de 7 multicanchas: 2 de básquetbol, 2 de tenis y 3 de vóleybol. A eso se suman cuatro canchas de pasto natural: 4 de fútbol y 1 de rugby.

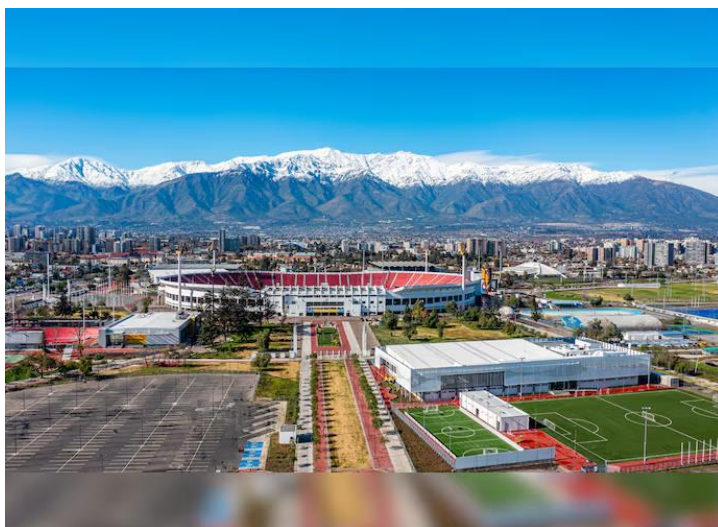

Porcentaje de asistencia del mes de julio

1ro.	A	84.8
1ro.	B	79.86
1ro.	C	82.67
1ro.	D	84.17
1ro.BÁSICO		82.87
2do.	A	87.5
2do.	B	87.78
2do.	C	90.48
2do.	D	91.34
2do.BÁSICO		89.27
3ro.	A	89.44
3ro.	B	90.83
3ro.	C	89.31
3ro.	D	88.59
3ro.BÁSICO		89.54
4to.	A	90.42
4to.	B	93.89
4to.	C	92.22
4to.	D	89.49
4ro.BÁSICO		91.52
5to.	A	90.48
5to.	B	91.39
5to.	C	90.28
5to.	D	90.56
5to.BÁSICO		90.68
6to.	A	87.5
6to.	B	91.81
6to.	C	90.14
6to.	D	89.86
6to.BÁSICO		89.84

Saluda cordialmente Profesora Jefe
Paola Fuentes Zapata
Puente Alto, viernes 09 de Agosto 2024

"El que no lee, no tiene ventaja sobre el que no sabe leer"