



AGENDA SEMANAL  
 SEMANA DEL 03 AL 07 DE JUNIO DEL 2024.



Nombre Profesor(a) Jefe	Denisse Pino Vidal	
Correo Profesor Jefe	denisse.pino@colegiosancarlos.cl	
Nombre coeducadora (solo de 1ª a 3º según corresponda)	Zoe Tapia	
Horario de Atención de Apoderados Prof.Jefe	Lunes de 8:00 AM a 9 AM.	
Nombre Inspector(a) del curso	Leslie Ramírez	
Nombre del Libro Plan Lector 1ºSemestre	Título: El descorchador de botellas del mar. Editorial: Planeta Lector. Autor: Michelle Cuevas.	Asignatura que Evaluará
		Matemática : Martes 04 de Junio.
LEMA DEL CURSO 2024	"El futuro se construye con esfuerzo, amor y perseverancia."	

<p><b>LUNES 03 DE JUNIO</b></p> <p><b>LUNES</b></p> <ul style="list-style-type: none"> <li>• UNA LECHE SIN AZÚCAR</li> <li>• UNA FRUTA DE LA ESTACIÓN O TUTTI FRUTL.</li> <li>• UN PUÑADO DE FRUTOS SECOS.</li> <li>• UNA BARRA DE CEREAL.</li> </ul>	<p><b>Ed. Física:</b> Estimados estudiantes para la próxima clase deben traer: su bolsa con material de aseo (toalla pequeña, jabón líquido, botella para el agua), todo marcado; además se sugiere la colación saludable para el cierre de la clase. Cuaderno con forro transparente. <b>Recordamos que el material de aseo es evaluado de manera acumulativa clase a clase, con nota al término del semestre.</b>  <b>EVALUACIÓN JUEGO COLECTIVO.</b></p> <p><b>Religión :</b> Cuaderno college con forro blanco. Estuche completo.</p> <p><b>Historia :</b> Cuaderno college con forro café oscuro, texto ministerial.</p> <p><b>Ciencias:</b> Cuaderno, estuche con lápices de colores, textos ministeriales (ambos) .</p>
<p><b>MARTES 04 DE JUNIO</b></p> <p><b>MARTES</b></p> <ul style="list-style-type: none"> <li>• UN YOGURT LIGHT.</li> <li>• 1 JALEA LIGHT O JUGO SIN AZÚCAR.</li> <li>• 1/2 UNIDAD SÁNDWICH A ELECCIÓN.</li> <li>• UN PAQUETE DE GALLETAS SIN AZÚCAR.</li> </ul>	<p><b>Lenguaje:</b> Cuaderno rojo, estuche completo. Traer una hoja de block, lápices de colores, tijeras y pegamento. Traer libro ministerial de historia, se realizará evaluación articulada con historia sobre un Dios Griego. Cada estudiante deberá escoger un Dios Griego y escribir en su cuaderno las características principales de él (nombre, de que es Dios, símbolo o elemento que lo representa, integrantes de su familia (1 o 2) y cual es su rol en el Olimpo), investigar sobre un mito del Dios escogido.  <u>Trabajo de investigación articulado con historia.</u></p> <p><b>Matemática:</b> Prueba plan lector "El descorchador de botellas del mar", traer lápiz mina goma, destacador. Traer botella de plástico con el mensaje según lo solicitado en la guía entregada el viernes 31 en el cuaderno de comunicaciones.</p> <p><b>Orientación-Contención emocional:</b> Cuaderno forro transparente, estuche completo.</p> <p><b>Inglés:</b> Cuaderno amarillo y estuche completo. Se entregará diálogo que será evaluado el día 11 de junio. El diálogo será en parejas, las cuales serán informadas por correo y vía classroom. La nota es individual.</p>
<p><b>MIÉRCOLES 05 DE JUNIO</b></p> <p><b>MIÉRCOLES</b></p> <ul style="list-style-type: none"> <li>• UN JUGO DE FRUTA SIN AZÚCAR.</li> <li>• PAN ALIADO IDEALMENTE INTEGRAL.</li> <li>• 1 FRUTA DE LA ESTACIÓN.</li> <li>• MINI ENSALADAS COMO: PALTA CON TOMATE O LECHUGA , ETC.</li> </ul>	<p><b>Lenguaje:</b> Prueba de comprensión lectora.  <b>Contenidos:</b>    Textos literarios: La poesía, el cuento, la fábula.    Textos informativos: El afiche, la noticia.    Identificar en los textos sustantivos comunes, propios y adjetivos calificativos.</p> <p><b>Matemática:</b> Traer cuaderno, estuche y <b>cuadernillo de actividades ministerial.</b>    Material multibase 10 y bandeja de huevos. (Quedan en la sala). Traer en una caja o bolsa, 50 semillas (pueden ser porotos, lentejas, garbanzos, etc.) u otro. Es para representar en forma simbólica números.</p> <p><b>Ed. Física y salud:</b> Estimados estudiantes para la próxima clase deben traer: su bolsa con material de aseo (toalla pequeña, jabón líquido, botella para el agua), todo marcado; además se sugiere la colación saludable para el cierre de la clase. Cuaderno con forro transparente. <b>Recordamos que el material de aseo es evaluado de manera acumulativa clase a clase, con nota al término del semestre.</b>  <b>EVALUACIÓN JUEGO COLECTIVO.</b></p> <p><b>Ciencias Naturales:</b> Cuaderno verde, estuche, texto ministerial.  <b>Historia y Geografía:</b> Cuaderno café, estuche y texto Ministerial.</p>
<p><b>JUEVES 06 DE JUNIO</b></p> <p><b>JUEVES</b></p> <ul style="list-style-type: none"> <li>• SÁNDWICH DE JAMÓN DE PAVO CON LECHUGA.</li> <li>• TROZOS DE QUESO FRESCO.</li> <li>• BASTONES DE VERDURA. (ZANAHORIA, PEPINO, APIO, ETC).</li> </ul>	<p><b>Matemática:</b> : Traer cuaderno, estuche y <b>cuadernillo de actividades ministerial.</b></p> <p><b>Tecnología:</b> Cuaderno y estuche. Traer 4 círculos de cartón ( cualquier tipo de cartón). de diámetro de 9,9cm y 21 tapas de bebidas, mismo tamaño y de cualquier color (no de jugos), cola fría, todo debe venir en un bolsita con nombre, apellido y curso, ya que quedarán guardadas en el estante de la sala de clases</p> <p><b>T. de Formación Ciudadana:</b> Cuaderno naranja y estuche completo.    Traer: Una foto del estudiante, recortes de lo que más le gusta hacer como lugar favorito, comida deporte, mascota, etc. (los recortes deben ser tamaño 5x5 aproximadamente), lápices de colores, plumones, pegamento.</p> <p><b>Lenguaje:</b> Se realizará un cambio de horario con la asignatura de música, por trabajo evaluado, que no podrá ser efectuado por elecciones. Deben traer materiales indicados. Traer como se indica, cortado plumavit. En el caso que no tenga 'plumavit, reemplazar por algún recipiente plástico.</p>

**Instrucciones:**

1. Cortar el recipiente de plumavit por la mitad de forma horizontal. Utilizaremos la parte superior junto a la tapa del recipiente. **Este paso debe ser realizado por un adulto.**



**Confección de un Cultrún casero**



**Necesitarás los siguientes materiales:**

- 1 recipiente redondo de plumavit con tapa, de unos 25 o 30 centímetros de diámetro.
- 1 trozo de cartón de 40x40 centímetros.
- 30 centímetro de lana.
- 3 hojas de diario o revistas.
- Tijeras.
- Plumón rojo.
- Regla.
- Cinta de papel.
- Cola fría.
- Papel kraft en trozos.
- 1 pincel.
- Ramitas, piedrecillas y semillas.



VIERNES 07 DE JUNIO

COLEGIO  
SAN CARLOS  
PUENTE ALTO

# AVISO

El 7 y el 10 de junio, nuestro colegio San Carlos de Aragón será sede de votaciones primarias. Por este motivo, no habrá clases esos días. Agradecemos su comprensión y colaboración.

Informaciones del curso



**Muchas felicidades a los siguientes niños y niñas que están de cumpleaños el mes de Junio.**

- Sofía Morales 3 de Junio
- Nahuel Rauque 23 de Junio
- Abigail Polanco 24 de Junio
- Camila Ruiz 25 de Junio

**Reforzar en familia:**

**Importancia de la buena convivencia:**

- Trato respetuoso con mis compañeros del colegio y profesores.
- Seguir instrucciones.
- Desarrollar actividades en clases y firmar cuadernos en casa.
- Hábitos de higiene personal y de su entorno.
- Autocuidado personal.
- Puntualidad.

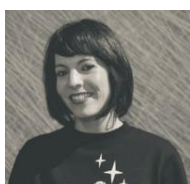

**Visita autora**

Visita de la autora e ilustradora del libro "Paz Guerra Cruells, acusada de Bullying" se realizará finalmente el día **jueves 06 de junio, a las 14:00 hrs.**

De la editorial informan lo siguiente:

Si los estudiantes solicitan que la autora firme los libros, estos deben ser los originales, por el respeto al derecho de autor. Si el libro no es original, no debe traerlo para ese día.

Autora: Daniela Viviani.  
Ilustradora: Dannaé Álvarez Rivas.



**Entrevistas apoderados**

**Lunes 03 de Junio**  
8:00 : Carolina Mateluna.  
8:45 : Chrishna Rivas

**Entrevistas Estudiantes**

**Miércoles 05 de Junio**  
-Carolina Mateluna.  
-Crishna Rivas.

**Evaluaciones Pendientes**

Deben quedarse a rendir pruebas pendientes en el salón del colegio a las 15: 45 hrs.  
**Miércoles 05 de Junio**  
Martín Triviño, Emily Garate, Hormazábal, Agustina Muñoz, Martina Valdebenito.

**Informaciones Generales**



INVITA: PCE-RELIGION G. 2024 Y DEPARTAMENTO CONVIVENCIA

## EVALUACIONES CORPORATIVAS INTERMEDIAS de 1° a 6° BÁSICO

**ESTUDIAR LOS CONTENIDOS DESARROLLADOS DENTRO DE ESTE PERÍODO EN CADA UNA DE LAS ASIGNATURAS MENCIONADAS .LA RED DE CONTENIDOS SE ENVIARÁ LA PRÓXIMA SEMANA.**

- 1. Lenguaje, martes 11 de junio.**
- 2. Matemática, miércoles 12 de junio**
- 3. Ciencias Naturales, jueves 13 de junio**
- 4. Historia y Geografía, viernes 14 de junio**

### SOLICITUD ESPECIAL A PADRES Y/O APODERADOS DE 1° A 6° BÁSICO.

Estimados padres, solicitamos a Uds. en el contexto de comunicarse con los profesores que atienden a sus pupilos por temas pedagógicos y/o conductuales a través del correo institucional, respetar los horarios de atención que pueden ir desde las 08:00 hasta las 18:00 hrs. de lunes a jueves y de 08:00 a 14:00 hrs. los días viernes. Estos horarios de atención son generales por lo que cada docente contestará, según su horario contractual y en un plazo de uno a dos días según su planificación semanal.

Es importante que se entienda que ningún funcionario responderá fuera de horario, los fines de semana y los días feriados.

Desde ya agradecemos su colaboración y comprensión.

**CUANDO ME PROPONGO ALGO Y REALMENTE TRABAJO PARA CONSEGUIRLO, LO ALCANZARÉ.**



Saluda cordialmente Profesor(a) Jefe Denisse Pino. Queda poco para terminar el semestre, ¡Sigamos perseverando!  
Viernes 31 de Mayo del 2024.