



AGENDA SEMANAL
 SEMANA DEL 06 AL 10 DE NOVIEMBRE 2023



¡BIENVENIDOS AL 2º SEMESTRE ESCOLAR 2023!

Nombre Profesor(a) jefe	Carolina Guerra Cabezas	
Correo Profesor jefe	Carolina.guerra@colegiosancarlos.cl	
Horario de Atención de Apoderados.	Miércoles 8:20 a 9:20.	
Nombre Inspector(a) del curso	Leslie Ramírez	
Nombre del Libro Plan Lector 2ºSemestre	Finalización plan lector del 2023	Asignatura que Evaluará

LEMA DEL CURSO 2023	"NOS AYUDAMOS ENTRE TODOS PARA CUMPLIR NUESTRAS METAS"	

¡¡POR FAVOR LEER TODA LA INFORMACIÓN DE LA AGENDA!!

<p>Lunes 06</p>  <p>1 unidad de panqueque de avena con frutillas picadas + agua</p>	<p>Ed. Física: Estimados estudiantes para la próxima clase deben traer: su bolsa con material de aseo (toalla pequeña, jabón líquido, botella para el agua), todo marcado; además se sugiere la colación saludable para el cierre de la clase. Cuaderno con forro transparente. Recordamos que el material de aseo es evaluado de manera acumulativa clase a clase, con nota al término del semestre. En época de calor agregar bloqueador y jockey.</p> <p>Lenguaje: Cuaderno, estuche completo, libro Contexto y DICCIONARIO.</p> <p>Inglés: En esta clase se finalizará el diálogo en parejas con estudiantes pendientes. Traer cuaderno y estuche.</p> <p>Orientación: Cuaderno y estuche completo.</p>
<p>Martes 07</p>  <p>1/2 unidad de pan integral o blanco (en triángulo) con queso fresco y espinaca + Agua</p>	<p>Lenguaje: Cuaderno, estuche completo, libro Contexto y DICCIONARIO.</p> <p>Historia: En esta clase reforzaremos contenidos y conocerán un nuevo objetivo relacionado con el eje de Formación Ciudadana.</p> <p>T.F. Ciudadana: Cuaderno y estuche completo. Completar el reto de las palabras. La feria gastronómica se llevará a cabo el día 17 de noviembre. Los horarios serán informados en la próxima agenda. Recordar que para la feria deben tener: Bandera, Receta, Mapa y Muestra de comidas y mantel. Los grupos que así lo deseen pueden caracterizarse, esto queda a libertad de cada equipo. (Evaluación para la asignatura de historia). Revisar classroom con instrucciones para la muestra gastronómica.</p> <p>Cs. Naturales: Cuaderno, estuche completo y Texto ministerial.</p>
<p>Miércoles 08</p>  <p>Bastones de verduras (zanahoria y apio) con salsa de yogurt natural</p>	<p>EN ESTE DIA SE REALIZARÁ SIMCE MATEMÁTICA 4º BÁSICO</p>
<p>Jueves 09</p>  <p>Batido de plátano: Leche descremada o leche vegetal con 1/2 unidad de plátano + cacao 1 cucharadita: 1 vaso</p>	<p>EN ESTE DIA SE REALIZARÁ SIMCE LENGUAJE 4º BÁSICO</p>
	<p>Lenguaje: Cuaderno, estuche completo, libro Contexto y DICCIONARIO.</p> <p>Matemática: Traer cuaderno y estuche completo. Recuerda resolver tu desafío en el cuaderno que será revisado para recibir un premio matemático.</p>

Viernes 10



Manuel tiene que estimar el valor aproximado de la siguiente multiplicación.

690 • 4

¿Cuál es la mejor aproximación al resultado de la multiplicación?

- A. 2800
- B. 2400
- C. 2000
- D. 1800

Tecnología: Esta semana comenzamos a trabajar en el interior de nuestro caleidoscopio y para ello deben presentar los siguientes materiales: Su carcasa pintada y lista para trabajar, cartulina metalizada, color plateado (para simular un espejo) de medidas 35 x 25 cms, cartulina tamaño block de cualquier color, pegamento, tijeras y regla. Además de su cuaderno de la asignatura y estuche completo.

Área de Felicitaciones y/o cumpleaños

Muchas felicidades Emilia Aguilera (05/11), Dante Galaz y Florencia Sanhueza (14/11), Amanda Ibaceta (25/11) que están de cumpleaños en el mes de noviembre, que lo pasen bien y disfruten junto a su familia.

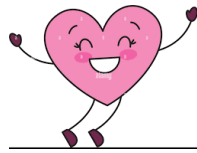

RECUPERA LA AUTOCONFIANZA
 (Bridgette Williams)

- ♥ PONE metas "pequeñas" y busca CUMPLIRLAS
- ♥ HAZTE PROMESAS DIARIAS
- ♥ PERDÓNATE
- ♥ CUIDA cómo te hablas
- ♥ VALIDA tus emociones
- ♥ IDENTIFICA tus FORTALEZAS
- ♥ ESCRIBE tus LOGROS DIARIOS

Entrevistas Apoderados

SE SUSPENDEN ENTREVISTAS DE APODERADOS POR PRUEBA SIMCE.

Entrevistas Estudiantes

SE SUSPENDEN ENTREVISTAS DE ESTUDIANTE POR PRUEBA SIMCE.

Evaluaciones Pendientes

Nombre estudiante	Prueba pendiente	Día	Hora	Lugar
William R. Rafaela N.	Control de Cs. Naturales	Martes 14	15:45 a 16:45	Sala 2º B con la profesora Daniela Díaz
Rafaela N.	Prueba de Lenguaje Habilidades lectoras	Martes 14	15:45 a 16:45	Sala 2º B con la profesora Daniela Díaz

TODOS LOS ESTUDIANTES PENDIENTES DE PRUEBAS DIA MATEMÁTICA Y LENGUAJE DEBEN REALIZARLA EL MARTES 14 DE NOVIEMBRE (SEMANA DESPUÉS DEL SIMCE).

Información Importante del Curso

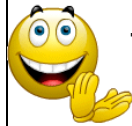

-Recuerden traer todos los utensilios necesarios para almorzar; cubiertos, individual, servilleta, etc. Los estudiantes almuerzan todos en sala.

SE SOLICITA PREPARAR Y PONER MAYOR ATENCIÓN EN LOS MATERIALES Y CUADERNOS QUE LOS ESTUDIANTES DEBEN TRAER AL COLEGIO POR HORARIO, DE LO CONTRARIO NO PUEDEN AVANZAR CON SU APRENDIZAJE DE MANERA ÓPTIMA. HAY UNA CANTIDAD CONSIDERABLE DE ESTUDIANTES QUE NO TRAEN SUS LIBROS O CUADERNOS.

Recuerda que debes traer todos los días el cuaderno de comunicaciones. ¿LO TIENES?

Necesitamos mejorar la puntualidad del curso. Los niños que llegan permanentemente atrasados: -Pierden cada vez la motivación inicial de las clases, así como también rutinas destinadas a repasar o adquirir habilidades descendidas.

-Sufren incomodidad y/o vergüenza frente a sus compañeros, por lo mismo se pueden negar a entrar a clase, especialmente los niños de 1° a 3° Básico.

-En caso de pruebas o trabajos a realizar pierden hasta media hora, tiempo que les falta posteriormente en su evaluación.

-Interrumpen la atención y concentración de los niños que llegan a la hora.



QUERIDOS ESTUDIANTES EL MARTES 07 ES UN DIA ESPECIAL, DEBEN VENIR CON ROPA DE CALLE CÓMODA, MANTITAS, COJÍN Y UN ALMUERZO RICO Y DIFERENTE QUE NO SE CALIENTE, SERÁ COMO UN PICNIC (ALMORZAREMOS EN LA CANCHA), NO SE TE OLVIDE!!!

PRACTICAR EN CASA

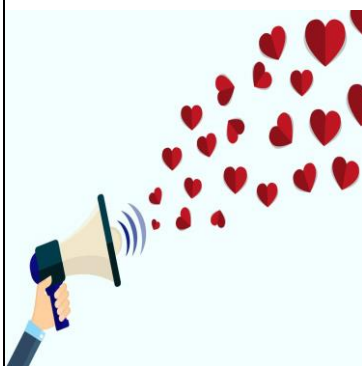

10 preguntas para saber cómo le fue a tu hijo en la escuela.

MEJORES QUE UN SIMPLE

¿Cómo te fue?

1. ¿Cuál es tu lugar favorito de la escuela?

2. ¿Cuál fue el mejor momento del día?

3. ¿Qué fue lo primero que comiste de tu lonchera?

4. Dime el nombre de 2 niños que se sientan junto a ti

5. ¿Cuáles son las reglas del salón?

6. ¿Con quiénes hablaste o jugaste hoy?

7. Si mañana pudieras ser maestro/a ¿Qué harías?

8. ¿Hay algo que hubieras querido tener en la escuela que hoy no tuviste?

9. 3 momentos del día en que usaste tu lápiz

10. Si pudieras cambiar algo de la escuela, ¿Qué sería?

Para 4° Básicos:
 Se recuerda a los niños que deben practicar en casa todos los días lectura en voz alta, por lo menos 10 minutos, para lograr buenos resultados en las prácticas lectoras y/o dominio lector. También puedes grabar tu voz cuando estes leyendo, para luego escucharte y corregir errores.

Temas Generales de Enseñanza Básica



Se informa a los padres que no asistieron a la Reunión de Apoderados del pasado martes 17 de octubre que deben retirar informes de notas y documentos de Inspectoría Gral. de matrícula y asistencia en la Recepción de nuestro local(08:00 a 16:30 hrs. continuado), desde el lunes 23 del pte. mes hasta el lunes 06 de noviembre del año en curso. Después de esta fecha los documentos serán reciclados.

Uniforme escolar...se recuerda a los padres y apoderados la importancia de respetar el uniforme institucional. La disciplina del colegio la hacemos entre todos. Así también **los varones que tengan su cabellera larga deben asistir al colegio con el pelo tomado.**

Asistencia 4° básico

CURSO	PORCENTAJE ASISTENCIA PROMEDIO	CATEGORÍA	META
4°A	87	Inasistencia reiterada	Asistencia destacada 97 a 100 %
4°B	86	Inasistencia reiterada	
4°C	91	Asistencia normal	
4°D	86	Inasistencia reiterada	



Colegio San Carlos de Aragón

Noviembre mes de la

EMPATÍA

La empatía es tratar de entender o averiguar por qué las personas hacen lo que hacen, ponerse en el lugar del otro.



Saluda cordialmente Profesor(a) Jefe
Puente Alto, viernes 03 de octubre de 2023