Centro Educacional San Carlos de Aragón – R.B.D. 25.439 - 8
Av. San Carlos 0205 - 0260 / F: 268 41 32 – 850 94 62
www.colegiosancarlos.cl – centroeducacionalsancarlos@gmail.com

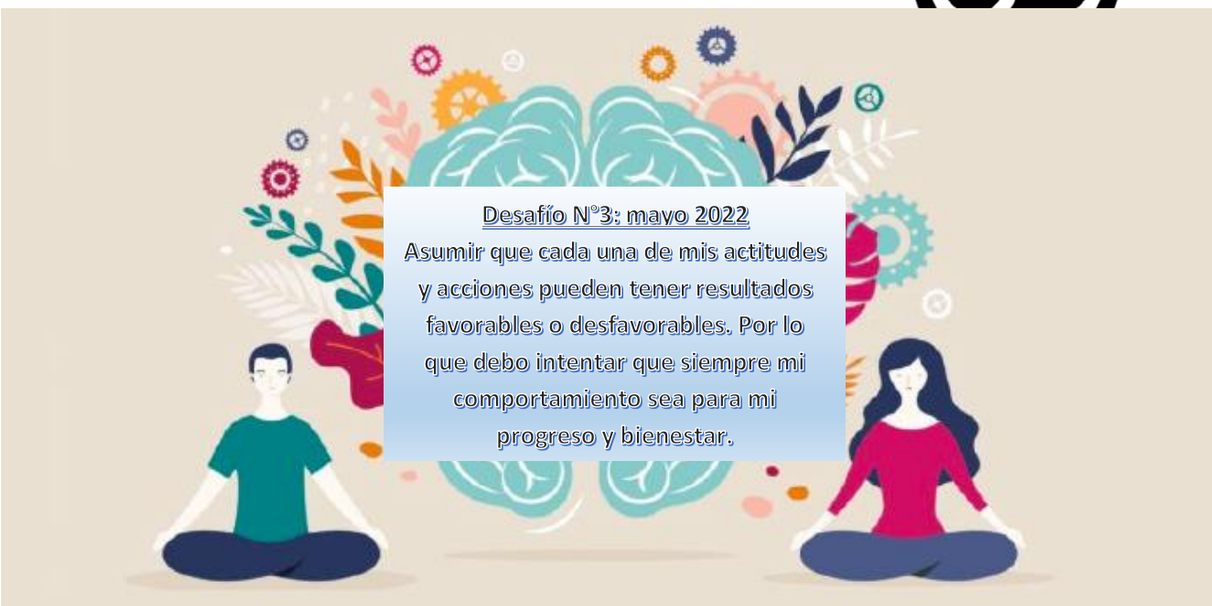

11ª AGENDA EN EMERGENCIA SANITARIA – 8° BÁSICO B
SEMANA 16 al 20 de MAYO del 2022

Estimados apoderados(as), familias y estudiantes: entregamos a Uds. la información relevante para la semana entrante.

Nombre y mail profesora jefe:	Luis Tapia (luis.tapia@colegiosancarlos.cl)
Horario de atención de apoderados(as):	Viernes: 8:45 a 9:30 hrs.
Horario de atención de alumnos(as):	Jueves de 10:30 a 11:15 hrs.
Nombre de Inspectora piso del curso:	Gisela Córdova (gisela.cordova@colegiosancarlos.cl)
Nombre y mail jefa de U.T.P. E. Media	Doris Valenzuela Werth (cesca.utp.media@gmail.com)

INFORMACIONES DE U.T.P.

1) **Criterios de Evaluación 2022**:
-Reglamento de Evaluación vigente y a su Anexo en caso de Emergencia Nacional publicados en la página web del colegio.
-Nota mínima un 2,0.
-Al final de esta agenda copiamos el detalle y modalidades de evaluación que utilizará este año cada departamento.

2) **Educación Física**. Los y las estudiantes que tienen Pruebas pendientes de esta asignatura (*Evaluación de aplicación de ejercicios que desarrollen la resistencia cardiovascular y la flexibilidad).* **deben asistir el lunes 09 a las:**
7° y 8° básicos 14:00 hrs. Cancha de pasto.
I° y II° Medios 15:00 hrs. Cancha de pasto. Y
III° y IV° Medios 15:30 hrs. Cancha de pasto.

3) **CELEBRACIÓN DEL DÍA DEL ALUMNO 2022:** En Enseñanza Media, las actividades de celebración de este Día **se realizarán el viernes 20 de mayo, desde las 9:45 hrs.** (primer recreo). De 8:00 a 9:30 habrá clases normales y registro de asistencia. Los alumnos se retirarán a sus casas al término de la jornada escolar, es decir, a las 13:00 hrs.

Talleres de Restitución de Aprendizajes 2022: Por al menos 6 semanaas se les ha recordado que asistir a estas clases es obligatorio para todos aquellos estudiantes que tengan calificaciones bajo 4,2 en las asignaturas respectivas. **Incluimos en esta agenda la nómina de estudiantes citados(as). El viernes 20 reenviaremos esta lista, pues posiblemente se habrán agregado más personas**:

REFORZAMIENTO APRENDIZAJES NIVEL OCTAVO BÁSICO				
Asignatura	**Profesor(a)**	**Día**	**Horario**	**Sala / piso**
Lenguaje	Débora Castro	Martes	**14:00 a 15:00**	**8°A, primer piso**
Matemática	Rodrigo Jeraldo	Miércoles	**14:00 a 15:00**	**8°B, primer piso**
Ciencias	Camila Aguilar	Viernes	13:30 a 14:30	**II°D, primer piso**
Historia	Jaime Venegas	Lunes	**14:00 a 15:00**	**8°C, primer piso**
Inglés	Leonardo Cornejo	Viernes	14:35 a 15:35	**8°A, primer piso**

Nº	Curso: 8º B	REFORZAMIENTOS				
	APELLIDO PATERNO	LE	IN	MAT	HA	CN
1	CADIZ BARRIGA, VICENTE IGNACIO	X	X	X		X
2	CAÑETE LABBE, FRANCISCA ANTONIA		X	X		
3	CATALDO LOPEZ, SABRINA YABAXA		X	X		
4	COFRE OLIVARES, MARIA JOSE			X		
5	CONTRERAS ZURITA, JAVIERA PALOMA SOLANGE	X	X	X		X
6	DEL PINO CONTRERAS, LEONARDO ANTONIO			X		
7	DIAZ SOTO, CATALINA ANASTASIA		X	X		
8	DONOSO FLORES, MARTINA ANTONIA	X	X	X		X
9	DOSQUE ALARCON, CLARA ZAFIRO MIA	X	X	X		X
10	GALLEGOS HENRIQUEZ, FERNANDA IGNACIA		X	X		X
11	GODOY BRAVO, FLORENCIA IGNACIA			X		
12	GONZALEZ TAPIA, IGNACIA ALEJANDRA		X	X		X
13	GUZMAN SANTIBAÑEZ, AILYN NICOL			X		
14	HERRERA LABRA, KEIRA MARCELA		X	X		X
15	HUIZA GONZALEZ, THIARE ANAIS			X		
16	LABRIN ZUÑIGA, CRISTOBAL ALEJANDRO			X		
17	LAGOS OSORES, MATIAS JULIO	X	X	X		
18	MARTINEZ BARRIGA, NATHALY ESTER		X	X		X
19	MOLINA ARELLANO, MAXIMILIANO ALONSO			X		
20	MUÑOZ ALLENDES, FABIANA ISIDORA		X	X		X
21	MUÑOZ VEGA, DIEGO ALEJANDRO			X		
22	NEIRA FABREGUI, FRANCO JOSUE		X			
23	RAMIREZ GARRIDO, GENESIS BELEN		X	X		
24	SEPULVEDA CORNEJO, ALEJANDRA LUCIA	X	X	X		X
25	VILLAVICENCIO CARTES, LUCAS TOMAS		X	X		
26	ORTEGA LUNA, MAXIMO ENRIQUE		X	X		

Lunes 16	**LENGUAJE:** traer libro Contexto, se recuerda que esto es con nota directa al libro de clases. **LENGUAJE :** entregar tarea terminada. Leer texto "La huella del pulgar de san Pedro", de página 68 del texto del estudiante. Luego responder las preguntas 1, 2, 3, 4, 5, 6, 7, 8 y 9. (2 DÉCIMAS PARA LA PRÓXIMA EVALUACIÓN DE UNIDAD) **Tecnología** Entrega trabajo máquina de fuerza. Toda la guía debe estar resuelta en los cuadernos, de manera individual. **Educación Física (Taller deportivo):** Los y las estudiantes que tienen Pruebas pendientes deben asistir el lunes 09 a las 14:00 hrs. Cancha de pasto.
Martes 17	**Psicopedagogía.** Los estudiantes deben traer su cuaderno de Psicopedagogía a las clases. **INGLÉS:** English Test II - Modal Verbs (prohibitions, suggestions, etc.) - Vocabulary "Pasapalabra" - Quantifiers - Healthy vs. Unhealthy - Countable and Uncountable nouns. **LENGUAJE :** traer libro ministerial y destacador de cualquier color. **19:00 HRS.: REUNIÓN VIRTUAL DE APODERADOS CON PROF. LUIS TAPIA**
Miércoles 18	**SIN INFORMACIÓN**
Jueves 19	**LENGUAJE:** traer libro ministerial y destacador de cualquier color.

Viernes 20	**TALLER DE EXP. TEATRAL:** Primera fecha de entrega de "Guión para Radio Teatro escrito" corregido y terminado digital desde classroom. **VISUALES**: Entrega trabajo de profundidad tonal. **DESDE LAS 9:45 HRS., ACTIVIDADES DE CELEBRACIÓN DÍA DEL ALUMNO**

METAS CURSO

Promedio individual: 4 décimas más en relación al promedio anual anterior (meta anual)

Promedio individual: 6 décimas más en relación al promedio anual anterior (meta 1° Periodo)

META PARA ESTA SEMANA: PROCESO DE EVALUACIONES

Aspectos generales	**Contenidos:** ❖ Por favor, revisar los Reglamentos de Convivencia Escolar y de Evaluación, entregados al momento de la matrícula y que además se encuentran publicados en nuestra página web: **www.colegiosancarlos.cl** **Citaciones de apoderados**: **PRÓXIMAS ENTREVISTAS**

Saludos afectuosos.

Luis Tapia, Prof. Jefe del curso

CRITERIOS EVALUACIÓN 2022 POR DEPARTAMENTO

DEPTO.: LENGUA Y LITERATURA		
Tipo de evaluación	**Cantidad**	**Porcentaje / calificación**
De proceso	1	Por tareas y trabajo en clase
Autoevaluación	1	Cada estudiante evalúa su propio progreso a través de una Pauta de Evaluación, creada por el o la docente.
Prueba escriba en papel	1	Evaluaciones por unidad o del Plan Lector
Formulario classroom	1	Se avisarán vía agenda semanal. Se reforzará su aplicación en Electivos y Taller PAES
Trabajo grupal	1	Puede ser una actividad grupal o individual (exposición, disertación, artefactos)
Prueba D.I.A.	1	Se asignará un punto en la evaluación más próxima, siempre y cuando el logro supera el 60%
Prueba corporativa	1	Se promediarán las notas obtenidas, para asignar una nota parcial.

DEPTO.: INGLÉS		
Tipo de evaluación	**Cantidad**	**Porcentaje / calificación**
De proceso (De trabajo en clases + autoevaluación y trabajo grupal)	2	20 % cada evaluación.
Prueba escriba en papel	2	20% cada Evaluación. Cantidad de preguntas 40 Mínimo y 50 máximos. Alternativas - desarrollo - preguntas abiertas y comprensión lectora.
Trabajo grupal	1	20% cada Evaluación.

DEPTO.: MATEMÁTICA			
Tipo de evaluación		**Cantidad**	**Porcentaje / calificación**
De proceso	7º a 2º Medio	-Trabajo en clases. -Mini controles. -Pruebas corporativas.	1 Nota Coef.1 (Máximo 2 notas Coef.1)
	3º y 4º Medio	-Trabajo en clases. -PAES (2 ensayos semestrales)	1 Nota Coef.1 (Máximo 2 notas Coef.1)
Prueba escriba en papel		Mínimo 4	1 Nota Coef.1 cada una.

Prueba corporativa	Ítem de Proceso/ acumulativas	% $\leq$ 50%

DEPTO.: HISTORIA		
Tipo de evaluación	**Cantidad**	**Porcentaje / calificación**
Formativa / actitudinal	1	Incluida en la autoevaluación que se integrará en toda evaluación.
De proceso	1	Calificación sumativa
Autoevaluación	1	Incluida en cada instancia de evaluación.
Co-evaluación	1	Evaluación aplicada en las actividades de proceso.
Prueba escriba en papel	1	Calificación sumativa
Formulario classroom		Sujeto a cada clase.
Trabajo grupal	1	Calificación sumativa ABP en séptimos.
Prueba D.I.A.	1	Evaluación externa.
Prueba corporativa	1	Calificación sumativa semestral

DEPTO.: CIENCIAS		
Tipo de evaluación	**Cantidad**	**Porcentaje / calificación**
De proceso	1	Evaluación correspondiente al promedio de las calificaciones obtenidas por el desarrollo de actividades durante la clase y/o tareas. Se incluye la autoevaluación.
Autoevaluación	1	Calificación proporcionada por el estudiante valorando su compromiso, responsabilidad y progreso, a través de una pauta entregada por el profesor(a).
Prueba escrita en papel	1	Evaluación de contenidos abordados en cada unidad.
Formulario classroom	1	Sujeta al uso de cada profesor (Actividades, evaluación por unidad, tareas)
Trabajo grupal	1	Evaluación por ABP, Laboratorios, Informes de investigación, Disertaciones, creaciones audiovisuales, entre otras.
Prueba corporativa	1	Desde 7°básico a II° medio, en la asignatura Ciencias Naturales, se incorporará como nota parcial y, en III° y IV° Medios como nota de proceso.

DEPTO.: ARTES Y TECNOLOGÍA		
Tipo de evaluación	**Cantidad**	**Porcentaje / calificación**
De proceso	1	Calificación coef. 1
Autoevaluación	1 (TEATRO)	Calificación coef. 1
Trabajo grupal		2 (II° Artes Visuales) 1 calificación coef. 1 (Taller de Expresión Teatral) 1 calificación coef. 1 (IV° Electivo de Interpretación Musical) 2 (III° Electivo de Artes Multimediales) 1 calificación coef. 1 (7° Artes Visuales) 2 (IV° Electivo de Arquitectura)

DEPTO.: EDUCACIÓN FÍSICA Y SALUD.		
Tipo de evaluación	**Cantidad**	**Porcentaje / calificación**
De proceso	1	Calificación coef. 1
Sumativa - Aplicación	1	Calificación coef. 1
Sumativa – aplicación deporte	1	Calificación coef. 1
Formulario Classroom	1	Calificación coef. 1

EVALUACIÓN DE PROCESO (CLASE A CLASE)		
Materiales	Presenta y utiliza materiales de aseo y cuidado: Toalla, polera de recambio y botella con agua.	**3 pts.**
Respeto	Logra respetar la participación de los demás, sin discriminación, dice la verdad, asiste a cada actividad con puntualidad, respetando las opiniones de todos y todas.	**5 ptos.**
Participación	Participa con frecuencia en la discusión, demuestra una participación activa y dinámica.	**5 ptos.**
Actividades	Logra realizar todas las actividades planteadas.	**5 ptos.**
	PUNTAJE IDEAL=	**18**

EVALUACIÓN SUMATIVA - APLICACIÓN

Objetivo: Evaluar la aplicación de los ejercicios que desarrollen la resistencia cardiovascular y la flexibilidad para alcanzar una condición física saludable.

Estudiante debe demostrar y aplicar ejercicios que desarrollen su resistencia cardiovascular y flexibilidad.

- ✓ Debe realizar calentamiento Físico, en forma eficiente y efectiva.
- ✓ Mantener trote y caminata alternado continuo durante, tiempo determinado para cada nivel:

7° Básicos – 12 minutos. / 8° Básicos – 14 minutos / I° medio – 20 minutos / II° medio – 25 minutos / III° y IV° medios – 30 minutos.

- ✓ Realizar Vuelta a la calma, Ejercicios de flexibilidad para relajar la musculatura y bajar el ritmo cardiaco. Ejercicios en 30 segundos cada uno.

EVALUACIÓN SUMATIVA - APLICACIÓN
Objetivo: Evaluar la aplicación y dominio las habilidades motrices específicas de locomoción, manipulación y estabilidad. Un deporte de oposición/colaboración.
EVALUACIÓN FORMULARIO CLASSROOM
Evaluación a través de formulario de: 7° y 8° Básicos – Vida saludable y activa I° y II° Medios – Sistema Óseo III° y IV Medios – Sistema óseo y Muscular.

Comunicado N° 2 de Inspectoría General

Estimados:

Junto con saludar y teniendo presente situaciones que han ocurrido los meses de marzo y abril comunico a usted lo siguiente:

1. **ACTIVIDAD SÍSMICA:** Inspectoría mantiene desde hace algunos años, un monitoreo diario de la información que entrega el "Centro Sismológico Nacional", que es la base y justificación de nuestros ensayos de evacuación.
   En las últimas semanas se ha intensificado la actividad telúrica en el Norte Chico y Zona Central, especialmente en el Sector Costero (Norte de los Vilos hasta Pichilemu).
   En caso de producirse un sismo mayor o terremoto, los cursos serán evacuados a las zonas de seguridad de cada local o bien Al ser prioridad el resguardo de la integridad física y psicológica de todos los integrantes de colegio, los niveles de Enseñanza Media, incluyendo 7° y 8° básicos, NO SERÁN DESPACHADOS, salvo que estemos cerca de los horarios de salida (15:30 pm en adelante); que las condiciones de calles, avenidas, semáforos y medios de transporte lo permitan; o que alguna autoridad central lo indique: MINEDUC, INTENDENCIA, ONEMI.
   Se solicita a las familias tener un plan de acción en caso de emergencia y comunicárselo a sus hijos (as) para facilitar el proceso de comunicación y reencuentro, evitando así tensión y confusiones.

2. **INTEGRIDAD FÍSICA Y CUIDADOS DE SALUD:** Evite que su hijo(a) traiga balones al establecimiento. Si bien entendemos la importancia del ejercicio y la actividad física, estas actividades continúan provocado lesiones y pelotazos a algunos jóvenes.

3. Dentro del establecimiento está prohibido la venta de dulces y otros productos de consumo, es por ello que los kioscos del colegio se encuentran cerrados. Los alumnos **NO** pueden realizar ventas dentro del establecimiento, ya sean para fines personales o para financiar actividades de curso (Ley de alimentos medidas para establecimiento educacionales 23/06/2016).

4. **REDES SOCIALES:** Recuerdo a usted que las redes sociales, además de crear vínculos, esconden riesgos para nuestros jóvenes, por favor controle en la medida de lo posible el uso de PÁGINAS, tales como: Facebook, Instagran y Whatsapp, en especial un sitio denominado "**Cahuines San Carlos**", las cuales en los último años han servido a los jóvenes para agredirse o denostarse; además del peligro que conlleva contactarse con personas extrañas.
   Lo anterior es de vital importancia frente a los hechos denunciados en las últimas semanas en el establecimiento.

   En cuanto al manejo de situaciones de acoso, bullying y ciber bullying, esta Inspectoría trabaja cada caso junto a orientación y psicología; aplica sanciones de acuerdo a Protocolos y Reglamento de Convivencia Escolar.

5. **PROBLEMAS DE ESTACIONAMIENTOS A LA HORA DE INGRESO:** Ante el constante aumento del flujo vehicular que coincide con las horas de ingreso al colegio, es que se están presentando problemas para estacionar en Av. San Carlos y calles aledañas. Frente a lo anterior informo a usted que tanto Carabineros como funcionarios Municipales nos solicitan avisar a cada uno de nuestros apoderados que serán cursados partes en los próximos días.
   Recuerde que no puede estacionar en segunda fila, obstruir el libre tránsito, bloquear ingreso de vehículos que sean del establecimiento o viviendas contiguas (por favor respetar a nuestro vecinos).

Sin otro particular,

GUSTAVO SALAZAR E.

INSPECTOR GENERAL