Centro Educacional San Carlos de Aragón – R.B.D. 25.439 - 8
Av. San Carlos 0205 - 0260 / F: 268 41 32 – 850 94 62
www.colegiosancarlos.cl – centroeducacionalsancarlos@gmail.com

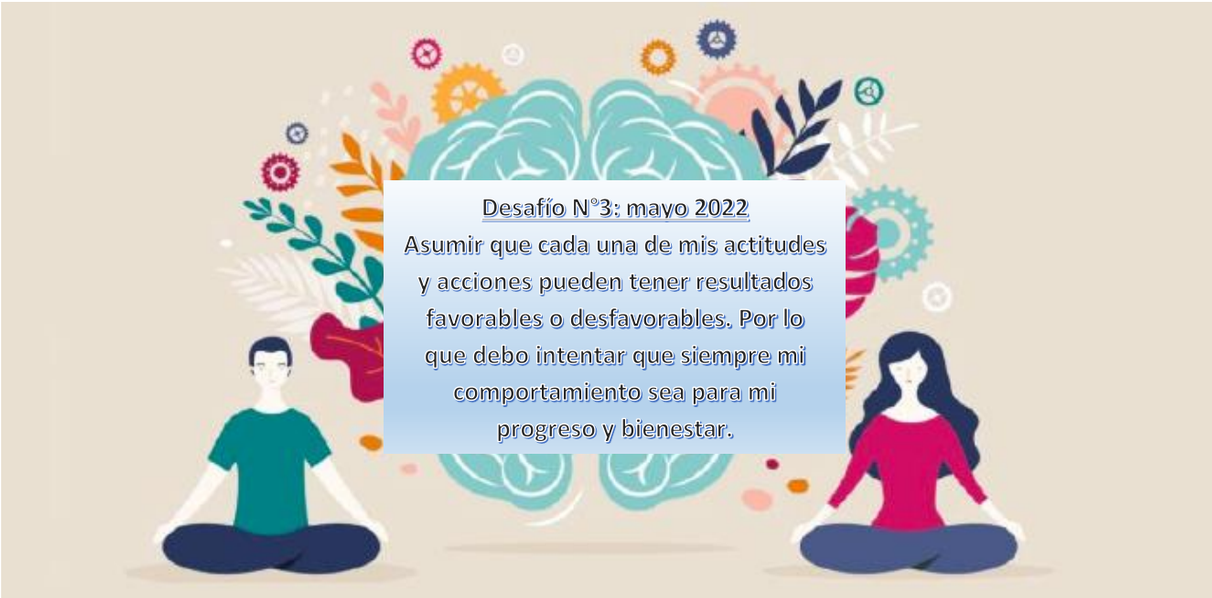

9° AGENDA EN EMERGENCIA SANITARIA – IV° MEDIO D
SEMANA DEL 2 al 6 de mayo de 2022

Estimados apoderados(as), familias y estudiantes: entregamos a Uds. la información relevante para la semana entrante.

Nombre y mail profesora jefe:	Rodrigo Jeraldo (rodrigo.jeraldo@colegiosancarlos.cl)
Horario de atención de apoderados(as):	Miércoles de 12:15 a 13:00 hrs.
Horario de atención de alumnos(as):	Miércoles de 11:30 a 12:15 hrs.
Nombre de Inspector piso del curso:	Mario Cáceres (mario.caceres@colegiosancarlos.cl)
Nombre y mail jefa de U.T.P. E. Media	Doris Valenzuela Werth (cesca.utp.media@gmail.com)

INFORMACIONES DE U.T.P.

1) **Criterios de Evaluación 2022**:
-Reglamento de Evaluación vigente y a su Anexo en caso de Emergencia Nacional publicados en la página web del colegio.
-Nota mínima un 2,0.
-Al final de esta agenda copiamos el detalle y modalidades de evaluación que utilizará este año cada departamento.

2) **Reunión de apoderados N° 2:** será el martes 10 de mayo, a las 19:00 hrs., en formato virtual. Ese día se entregará informe de notas parciales.

3) **Día Mundial del Libro y Derecho de Autor**: Se conmemoró la semana pasada con diversas actividades. Se agradece la valiosa participación de gran parte del estudiantado. Pronto publicaremos en la página web del colegio resultados de los concursos y fotografías del evento.

4) **Evaluación e investigación sobre la real condición física de nuestros estudiantes**. Inicia esta semana y para ello se contará con la colaboración de una nutricionista, Sra. Natalia Concha. La primera parte consistirá en una evaluación antropométrica (peso, talla e IMC), además de la aplicación de una encuesta. El proceso se realizará en el horario de clase de Educación Física.

5) **Flexibilización extensión horaria de la Jornada Escolar Completa**: informamos a Uds. que por nuevas disposiciones del MINEDUC, continuaremos funcionando con horario comprimido **hasta el 31 de mayo**. Recordamos el horario transitorio:

HORARIO DE LUNES A JUEVES

1ª hora	8:00 – 8:35	
2ª hora	8:35 – 9:10	

10'	RE C R E O 1	*Reforzamientos: Turno 1: 14:00 – 15:00 Turno 2: 15:10-16:10 Turno 3: 16:20-17:20
3ª hora	9:20 – 9:55	
4ª hora	9:55 – 10:30	
10'	R E C R E O 2	
5ª hora	10:40 – 11:15	
6ª hora	11:15 – 11:50	
10'	R E C R E O 3	
7ª hora	12:00- 12:35	
8ª hora	12:35 – 13:10	
50'	A L M U E R Z O	
9ª hora	14:00 -14:30	
10ª hora	14:30 – 15:00	

HORARIO VIERNES (se mantiene el horario normal)

1ª hora	8:00 – 8:45	*Reforzamientos: 13:30 – 14:30 14:35-15:35
2ª hora	8:45 – 9:30	
15'	RE C R E O 1	
3ª hora	9:45 – 10:30	
4ª hora	10:30 – 11:15	
15'	R E C R E O 2	
5ª hora	11:30 – 12:15	
6ª hora	12:15 – 13:00	

Lunes 2	**Matemática:** Traer libro del ministerio. **LENGUAJE:** Continuar con las disertaciones de las novelas contemporáneas. **PAD 1 Y 2:** selección de una carta al director reciente.
Martes 3	**LENGUAJE:** Continuar con las disertaciones de las novelas contemporáneas. **(Inglés):** Estudiar contenidos de evaluación de la próxima semana para desarrollar guía en clases. **FILOSOFÍA:** PREPARACIÓN DE DISERTACIONES. TRAER TEXTO DE BIBLIOTECA: "LA HISTORIA DE LA FILOSOFÍA" DE CESAR TEJEDOR **ELEC. BIOLOGÍA: Prueba vía classroom.**
Miércoles 4	**Matemática:** Traer libro del ministerio. **Ciencias para la Ciudadanía:** Inicio de exposiciones, de trabajo de investigación.
Jueves 5	**PAES HISTORIA**: Ensayo PAES acumulativo eje 1: Historia en perspectiva. cap. 1-4. **Ciencias para la Ciudadanía:** Inicio de exposiciones, de trabajo de investigación
Viernes 6	**PCE TEATRO:** Proceso de montaje. Primeros ensayos y evaluación de proceso práctico. **ED. CIUDADANA**: MATERIALES PARA CONSTRUCCIÓN DE FANZINE. **PAES Lenguaje:** Corrección de Mini ensayo

Aspectos generales	**Contenidos:** ❖ Por favor, revisar los Reglamentos de Convivencia Escolar y de Evaluación, entregados al momento de la matrícula y que además se encuentran publicados en nuestra página web: **www.colegiosancarlos.cl** **Citaciones de apoderados**: ❖

Saludos cordiales,

Rodrigo Jeraldo, Prof. Jefe del curso

CRITERIOS EVALUACIÓN 2022 POR DEPARTAMENTO

DEPTO.: LENGUA Y LITERATURA		
Tipo de evaluación	**Cantidad**	**Porcentaje / calificación**
De proceso	1	Por tareas y trabajo en clase
Autoevaluación	1	Cada estudiante evalúa su propio progreso a través de una Pauta de Evaluación, creada por el o la docente.
Prueba escriba en papel	1	Evaluaciones por unidad o del Plan Lector
Formulario classroom	1	Se avisarán vía agenda semanal. Se reforzará su aplicación en Electivos y Taller PAES
Trabajo grupal	1	Puede ser una actividad grupal o individual (exposición, disertación, artefactos)
Prueba D.I.A.	1	Se asignará un punto en la evaluación más próxima, siempre y cuando el logro supera el 60%
Prueba corporativa	1	Se promediarán las notas obtenidas, para asignar una nota parcial.

DEPTO.: INGLÉS		
Tipo de evaluación	**Cantidad**	**Porcentaje / calificación**
De proceso (De trabajo en clases + autoevaluación y trabajo grupal)	2	20 % cada evaluación.
Prueba escriba en papel	2	20% cada Evaluación. Cantidad de preguntas 40 Mínimo y 50 máximos. Alternativas - desarrollo - preguntas abiertas y comprensión lectora.
Trabajo grupal	1	20% cada Evaluación.

DEPTO.: MATEMÁTICA			
Tipo de evaluación		**Cantidad**	**Porcentaje / calificación**
De proceso	7º a 2º Medio	-Trabajo en clases. -Mini controles. -Pruebas corporativas.	1 Nota Coef.1 (Máximo 2 notas Coef.1)
	3º y 4º Medio	-Trabajo en clases. -PAES (2 ensayos semestrales)	1 Nota Coef.1 (Máximo 2 notas Coef.1)
Prueba escriba en papel		Mínimo 4	1 Nota Coef.1 cada una.
Prueba corporativa		Ítem de Proceso/ acumulativas	% $\leq$ 50%

DEPTO.: HISTORIA		
Tipo de evaluación	**Cantidad**	**Porcentaje / calificación**
Formativa / actitudinal	1	Incluida en la autoevaluación que se integrará en toda evaluación.
De proceso	1	Calificación sumativa
Autoevaluación	1	Incluida en cada instancia de evaluación.
Co-evaluación	1	Evaluación aplicada en las actividades de proceso.
Prueba escriba en papel	1	Calificación sumativa
Formulario classroom		Sujeto a cada clase.
Trabajo grupal	1	Calificación sumativa ABP en séptimos.
Prueba D.I.A.	1	Evaluación externa.
Prueba corporativa	1	Calificación sumativa semestral

DEPTO.: CIENCIAS		
Tipo de evaluación	**Cantidad**	**Porcentaje / calificación**
De proceso	1	Evaluación correspondiente al promedio de las calificaciones obtenidas por el desarrollo de actividades durante la clase y/o tareas. Se incluye la autoevaluación.
Autoevaluación	1	Calificación proporcionada por el estudiante valorando su compromiso, responsabilidad y progreso, a través de una pauta entregada por el profesor(a).
Prueba escrita en papel	1	Evaluación de contenidos abordados en cada unidad.
Formulario classroom	1	Sujeta al uso de cada profesor (Actividades, evaluación por unidad, tareas)

Trabajo grupal	1	Evaluación por ABP, Laboratorios, Informes de investigación, Disertaciones, creaciones audiovisuales, entre otras.
Prueba corporativa	1	Desde 7°básico a II° medio, en la asignatura Ciencias Naturales, se incorporará como nota parcial y, en III° y IV° Medios como nota de proceso.

DEPTO.: ARTES Y TECNOLOGÍA		
Tipo de evaluación	**Cantidad**	**Porcentaje / calificación**
De proceso	1	Calificación coef. 1
Autoevaluación	1 (TEATRO)	Calificación coef. 1
Trabajo grupal		2 (II° Artes Visuales) 1 calificación coef. 1 (Taller de Expresión Teatral) 1 calificación coef. 1 (IV° Electivo de Interpretación Musical) 2 (III° Electivo de Artes Multimediales) 1 calificación coef. 1 (7° Artes Visuales) 2 (IV° Electivo de Arquitectura)

DEPTO.: EDUCACIÓN FÍSICA Y SALUD.		
Tipo de evaluación	**Cantidad**	**Porcentaje / calificación**
De proceso	1	Calificación coef. 1
Sumativa - Aplicación	1	Calificación coef. 1
Sumativa – aplicación deporte	1	Calificación coef. 1
Formulario Classroom	1	Calificación coef. 1

EVALUACIÓN DE PROCESO (CLASE A CLASE)		
Materiales	Presenta y utiliza materiales de aseo y cuidado: Toalla, polera de recambio y botella con agua.	**3 pts.**
Respeto	Logra respetar la participación de los demás, sin discriminación, dice la verdad, asiste a cada actividad con puntualidad, respetando las opiniones de todos y todas.	**5 ptos.**
Participación	Participa con frecuencia en la discusión, demuestra una participación activa y dinámica.	**5 ptos.**
Actividades	Logra realizar todas las actividades planteadas.	**5 ptos.**
	PUNTAJE IDEAL=	**18**

EVALUACIÓN SUMATIVA - APLICACIÓN

Objetivo: Evaluar la aplicación de los ejercicios que desarrollen la resistencia cardiovascular y la flexibilidad para alcanzar una condición física saludable.

Estudiante debe demostrar y aplicar ejercicios que desarrollen su resistencia cardiovascular y flexibilidad.

- ✓ Debe realizar calentamiento Físico, en forma eficiente y efectiva.
- ✓ Mantener trote y caminata alternado continuo durante, tiempo determinado para cada nivel:

7° Básicos – 12 minutos. / 8° Básicos – 14 minutos / I° medio – 20 minutos / II° medio – 25 minutos / III° y IV° medios – 30 minutos.

- ✓ Realizar Vuelta a la calma, Ejercicios de flexibilidad para relajar la musculatura y bajar el ritmo cardiaco. Ejercicios en 30 segundos cada uno.

EVALUACIÓN SUMATIVA - APLICACIÓN

Objetivo: Evaluar la aplicación y dominio las habilidades motrices específicas de locomoción, manipulación y estabilidad. Un deporte de oposición/colaboración.

EVALUACIÓN FORMULARIO CLASSROOM

Evaluación a través de formulario de:
7° y 8° Básicos – Vida saludable y activa
I° y II° Medios – Sistema Óseo
III° y IV Medios – Sistema óseo y Muscular.