Centro Educacional San Carlos de Aragón – R.B.D. 25.439 - 8
Av. San Carlos 0205 - 0260 / F: 268 41 32 – 850 94 62
www.colegiosancarlos.cl – centroeducacionalsancarlos@gmail.com

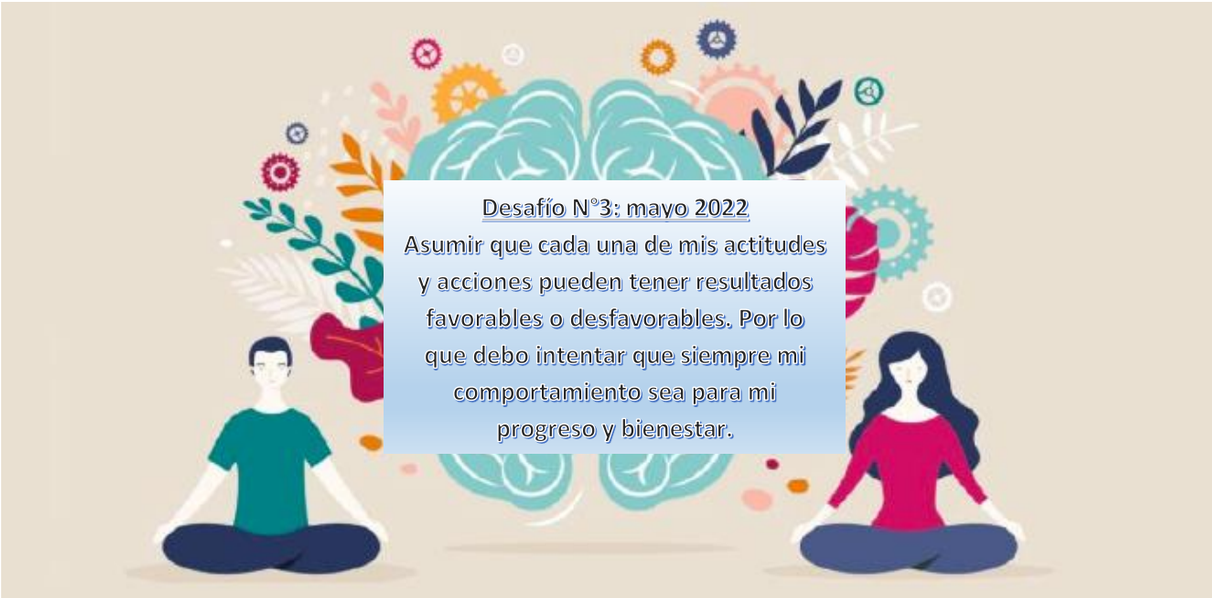

9° AGENDA EN EMERGENCIA SANITARIA – II° MEDIO E
SEMANA DEL 2 al 6 de mayo de 2022

Estimados apoderados(as), familias y estudiantes: entregamos a Uds. la información relevante para la semana entrante.

Nombre y mail profesora jefe:	Susan Cisterna (susan.cisterna@colegiosancarlos.cl
Horario de atención de apoderados(as):	Jueves de 9:20 a 10:00 hrs.
Horario de atención de alumnos(as):	Jueves de 10:00 a 10:30 hrs.
Nombre de Inspectora piso del curso:	Sandra Rodríguez (sandra.rodriguez@colegiosancarlos.cl)
Nombre y mail jefa de U.T.P. E. Media	Doris Valenzuela Werth (cesca.utp.media@gmail.com)

INFORMACIONES DE U.T.P.

1) **Criterios de Evaluación 2022**:
-Reglamento de Evaluación vigente y a su Anexo en caso de Emergencia Nacional publicados en la página web del colegio.
-Nota mínima un 2,0.
-Al final de esta agenda copiamos el detalle y modalidades de evaluación que utilizará este año cada departamento.

2) **Reunión de apoderados N° 2:** será el martes 10 de mayo, a las 19:00 hrs., en formato virtual. Ese día se entregará informe de notas parciales.

3) **Primera evaluación de Tecnología**: Desde el jueves 28 de abril asumió el reemplazo de todas las clases de Tecnología una profesora especialista, Sra. Nicol López. La primera evaluación ya está en proceso, para lo cual la semana del 28 de marzo UTP entregó a cada estudiante una guía de trabajo sobre Proyecto: "Obesidad y sedentarismo en mi comunidad y en Chile". El que debía ser desarrollado en clases con apoyo de profesores de distintas asignaturas, ya que se trata de una temática interdisciplinaria. Consecuentemente, la semana del 18 de abril se les entregó la pauta de evaluación de este trabajo, con la indicación de que sea pegada en el cuaderno de cada uno. Si bien el trabajo es individual, el registro de los avances se debía hacer de manera individual en cada cuaderno. Durante la primera quincena de mayo se revisará los cuadernos de Tecnología con el trabajo desarrollado. Se asignará un 30% de la calificación final al registro de trabajo de proceso (evaluación actitudinal registrada cada clase) y un 70% al proyecto terminado y desarrollado en el cuaderno. **Los cuadernos se deben entregar debidamente rotulados con nombre y curso**. **ESTA SEMANA PODRÁN REVISAR INSTRUCCIONES Y PAUTA EN EL CLASSROOM DE LA ASIGNATURA DE TECNOLOGÍA. LA PROFESORA NICOL UTILIZARÁ EL CORREO INSTITUCIONAL** gabriel.cardenas@colegiosancarlos.cl

4) **Día Mundial del Libro y Derecho de Autor**: Se conmemoró la semana pasada con diversas actividades. Se agradece la valiosa participación de gran parte del estudiantado. Pronto publicaremos en la página web del colegio resultados de los concursos y fotografías del evento.

5) **Evaluación e investigación sobre la real condición física de nuestros estudiantes**. Inicia esta semana y para ello se contará con la colaboración de una nutricionista, Sra. Natalia Concha. La primera parte consistirá en una evaluación antropométrica (peso, talla e IMC), además de la aplicación de una encuesta. El proceso se realizará en el horario de clase de Educación Física.

6) **Flexibilización extensión horaria de la Jornada Escolar Completa**: informamos a Uds. que por nuevas disposiciones del MINEDUC, continuaremos funcionando con horario comprimido **hasta el 31 de mayo**. Recordamos el horario transitorio:

HORARIO DE LUNES A JUEVES

1ª hora	8:00 – 8:35	*Reforzamientos: Turno 1: 14:00 – 15:00 Turno 2: 15:10-16:10 Turno 3: 16:20-17:20
2ª hora	8:35 – 9:10	
10'	RECREO 1	
3ª hora	9:20 – 9:55	
4ª hora	9:55 – 10:30	
10'	RECREO 2	
5ª hora	10:40 – 11:15	
6ª hora	11:15 – 11:50	
10'	RECREO 3	
7ª hora	12:00- 12:35	
8ª hora	12:35 – 13:10	
50'	ALMUERZO	
9ª hora	14:00 -14:30	
10ª hora	14:30 – 15:00	

HORARIO VIERNES (se mantiene el horario normal)

1ª hora	8:00 – 8:45	*Reforzamientos: 13:30 – 14:30 14:35-15:35
2ª hora	8:45 – 9:30	
15'	RECREO 1	
3ª hora	9:45 – 10:30	
4ª hora	10:30 – 11:15	
15'	RECREO 2	
5ª hora	11:30 – 12:15	
6ª hora	12:15 – 13:00	

1) **Talleres de reforzamiento 2022**: **Recuerdo a Uds. que estos talleres son de carácter obligatorio para todos los alumnos y alumnas que el año 2021 obtuvieron promedio bajo 4,2 en la asignatura respectiva. Quienes deban participar y no lo hagan perderán el derecho a concesiones u oportunidades especiales en caso de encontrarse en riesgo de repitencia 2022**. En próxima reunión de apoderados, del martes 10 de mayo, se entregará citación personalizada a los apoderados de quienes deban asistir y que aún no se han incorporado. FAVOR REVISAR DETENIDAMENTE LOS HORARIOS COPIADOS ABAJO, YA QUE EN ROJO SE ESPECIFICA EL HORARIO DURANTE EL PERÍODO DE JORNADA AJUSTADA Y PODRÍA HABER ALGUNOS CAMBIOS EN SALAS Y DÍAS.

MODALIDAD DE INSCRIPCIÓN: asistir a la clase en el horario señalado e inscribirse con el o la profesor(a).
Se copia aquí los horarios corregidos para esta semana:

REFORZAMIENTO APRENDIZAJES NIVEL SEGUNDO MEDIO				
Asignatura	**Profesor(a)**	**Día**	**Horario**	**Sala / piso**
Lenguaje II°C-D-E-F	Débora Castro	Miércoles	**15:10 a 16:10**	**8°A, primer piso**
Matemática	Rodrigo Jeraldo	Viernes	13:30 a 14:30	**8°B, primer piso**
Ciencias II° A-B	Camila Aguilar	Martes	**14:00 a 15:00**	**8°C, primer piso**
Ciencias II° C-D-E-F	Camila Aguilar	Jueves	**15:10 a 16:10**	**8°C, primer piso**
Física	Guillermo Zamorano	Viernes	14:35 a 15:35	**1ª sala primer piso**
Inglés	Leonardo Cornejo	Lunes	**14:00 a 15:00**	**8°B, primer piso**

Lunes 2	**ARTES E** Materiales escultura. **QUÍMICA E** Evaluación Formulario Classroom. 2 de mayo - 6 de mayo Soluciones químicas **E HISTORIA:** Traer texto escolar de la asignatura todas las clases.
Martes 3	
Miércoles 4	**E HISTORIA** Traer texto escolar de la asignatura todas las clases.

	MATEMÁTICA A-C-D-E-F Pruebas pendientes Evaluación 1 a las 14:30 sala primer piso. TERCERA Y ÚLTIMA INSTANCIA 2E Catalina Seguel 2E Constanza Inostroza 2E Vicente Jofré
Jueves 5	**TALLER DE EXP.TEATRAL E** Primer ensayo general por grupo. Proceso evaluado.
Viernes 6	**A - B - C - D - E - F (Inglés):** Pruebas pendientes a las 13:30 horas en sala del 8° B. **MATEMÁTICA E:** Evaluación 2 Función cuadrática Traer calculadora.

Aspectos generales	**Contenidos:** ❖ Por favor, revisar los Reglamentos de Convivencia Escolar y de Evaluación, entregados al momento de la matrícula y que además se encuentran publicados en nuestra página web: **www.colegiosancarlos.cl**

Saludos cordiales,

Susan Cisterna, Prof. Jefe del curso

CRITERIOS EVALUACIÓN 2022 POR DEPARTAMENTO

DEPTO.: LENGUA Y LITERATURA		
Tipo de evaluación	**Cantidad**	**Porcentaje / calificación**
De proceso	1	Por tareas y trabajo en clase
Autoevaluación	1	Cada estudiante evalúa su propio progreso a través de una Pauta de Evaluación, creada por el o la docente.
Prueba escriba en papel	1	Evaluaciones por unidad o del Plan Lector
Formulario classroom	1	Se avisarán vía agenda semanal. Se reforzará su aplicación en Electivos y Taller PAES
Trabajo grupal	1	Puede ser una actividad grupal o individual (exposición, disertación, artefactos)
Prueba D.I.A.	1	Se asignará un punto en la evaluación más próxima, siempre y cuando el logro supera el 60%
Prueba corporativa	1	Se promediarán las notas obtenidas, para asignar una nota parcial.

DEPTO.: INGLÉS		
Tipo de evaluación	**Cantidad**	**Porcentaje / calificación**
De proceso (De trabajo en clases + autoevaluación y trabajo grupal)	2	20 % cada evaluación.
Prueba escriba en papel	2	20% cada Evaluación. Cantidad de preguntas 40 Mínimo y 50 máximos. Alternativas - desarrollo - preguntas abiertas y comprensión lectora.
Trabajo grupal	1	20% cada Evaluación.

DEPTO.: MATEMÁTICA			
Tipo de evaluación		**Cantidad**	**Porcentaje / calificación**
De proceso	7º a 2º Medio	-Trabajo en clases. -Mini controles. -Pruebas corporativas.	1 Nota Coef.1 (Máximo 2 notas Coef.1)
	3º y 4º Medio	-Trabajo en clases. -PAES (2 ensayos semestrales)	1 Nota Coef.1 (Máximo 2 notas Coef.1)
Prueba escriba en papel		Mínimo 4	1 Nota Coef.1 cada una.

Prueba corporativa	Ítem de Proceso/ acumulativas	% $\leq$ 50%

DEPTO.: HISTORIA		
Tipo de evaluación	**Cantidad**	**Porcentaje / calificación**
Formativa / actitudinal	1	Incluida en la autoevaluación que se integrará en toda evaluación.
De proceso	1	Calificación sumativa
Autoevaluación	1	Incluida en cada instancia de evaluación.
Co-evaluación	1	Evaluación aplicada en las actividades de proceso.
Prueba escriba en papel	1	Calificación sumativa
Formulario classroom		Sujeto a cada clase.
Trabajo grupal	1	Calificación sumativa ABP en séptimos.
Prueba D.I.A.	1	Evaluación externa.
Prueba corporativa	1	Calificación sumativa semestral

DEPTO.: CIENCIAS		
Tipo de evaluación	**Cantidad**	**Porcentaje / calificación**
De proceso	1	Evaluación correspondiente al promedio de las calificaciones obtenidas por el desarrollo de actividades durante la clase y/o tareas. Se incluye la autoevaluación.
Autoevaluación	1	Calificación proporcionada por el estudiante valorando su compromiso, responsabilidad y progreso, a través de una pauta entregada por el profesor(a).
Prueba escrita en papel	1	Evaluación de contenidos abordados en cada unidad.
Formulario classroom	1	Sujeta al uso de cada profesor (Actividades, evaluación por unidad, tareas)
Trabajo grupal	1	Evaluación por ABP, Laboratorios, Informes de investigación, Disertaciones, creaciones audiovisuales, entre otras.
Prueba corporativa	1	Desde 7°básico a II° medio, en la asignatura Ciencias Naturales, se incorporará como nota parcial y, en III° y IV° Medios como nota de proceso.

DEPTO.: ARTES Y TECNOLOGÍA		
Tipo de evaluación	**Cantidad**	**Porcentaje / calificación**
De proceso	1	Calificación coef. 1
Autoevaluación	1 (TEATRO)	Calificación coef. 1
Trabajo grupal		2 (II° Artes Visuales) 1 calificación coef. 1 (Taller de Expresión Teatral) 1 calificación coef. 1 (IV° Electivo de Interpretación Musical) 2 (III° Electivo de Artes Multimediales) 1 calificación coef. 1 (7° Artes Visuales) 2 (IV° Electivo de Arquitectura)

DEPTO.: EDUCACIÓN FÍSICA Y SALUD.		
Tipo de evaluación	**Cantidad**	**Porcentaje / calificación**
De proceso	1	Calificación coef. 1
Sumativa - Aplicación	1	Calificación coef. 1
Sumativa – aplicación deporte	1	Calificación coef. 1
Formulario Classroom	1	Calificación coef. 1

EVALUACIÓN DE PROCESO (CLASE A CLASE)		
Materiales	Presenta y utiliza materiales de aseo y cuidado: Toalla, polera de recambio y botella con agua.	**3 pts.**
Respeto	Logra respetar la participación de los demás, sin discriminación, dice la verdad, asiste a cada actividad con puntualidad, respetando las opiniones de todos y todas.	**5 ptos.**
Participación	Participa con frecuencia en la discusión, demuestra una participación activa y dinámica.	**5 ptos.**
Actividades	Logra realizar todas las actividades planteadas.	**5 ptos.**
	PUNTAJE IDEAL=	**18**

EVALUACIÓN SUMATIVA - APLICACIÓN

Objetivo: Evaluar la aplicación de los ejercicios que desarrollen la resistencia cardiovascular y la flexibilidad para alcanzar una condición física saludable.

Estudiante debe demostrar y aplicar ejercicios que desarrollen su resistencia cardiovascular y flexibilidad.

- ✓ Debe realizar calentamiento Físico, en forma eficiente y efectiva.
- ✓ Mantener trote y caminata alternado continuo durante, tiempo determinado para cada nivel:

7° Básicos – 12 minutos. / 8° Básicos – 14 minutos / I° medio – 20 minutos / II° medio – 25 minutos / III° y IV° medios – 30 minutos.

✓ Realizar Vuelta a la calma, Ejercicios de flexibilidad para relajar la musculatura y bajar el ritmo cardiaco. Ejercicios en 30 segundos cada uno.
EVALUACIÓN SUMATIVA - APLICACIÓN
Objetivo: Evaluar la aplicación y dominio las habilidades motrices específicas de locomoción, manipulación y estabilidad. Un deporte de oposición/colaboración.
EVALUACIÓN FORMULARIO CLASSROOM
Evaluación a través de formulario de: 7° y 8° Básicos – Vida saludable y activa I° y II° Medios – Sistema Óseo III° y IV Medios – Sistema óseo y Muscular.